Famille

Ruset / Roset / Rosetti

Réalisation, graphisme et mise en page: *Mona & Florian BUDU-GHYKA*

Sources:
Général Radu ROSETTI : *Familia Rosetti* - 2 vol. - Bucarest 1938
Paul CERNOVODEANU : *Familia Ruset, Roset (Rosetti)* - Ed. Académie - Bucarest 2002
Mihai Dim. STURDZA : *Grandes Familles de Grèce ....* - Paris 1999

Copyright © Mona & Florian Budu-Ghyka avril 2008

www.ghika.net

Nota: Les titres et les dignités propres à l'histoire des Principautés Roumaines n'ont pas été traduits et nous avons gardé, de même que pour les noms et les lieux géographiques, l'orthographe de la langue roumaine.

Mise à jour:
26 avril 2008 **Despina-Ioana SLĂVESCU** (Rosetti-Răducanu 12e gén.)
(les compléments d'après 1940)
30 mai 2012 Ajout Blason
27 janv. 2019 Petre Rosetti- Bălănescu

Lascarache
n. 1640 ? - † ..1697
Mare Căminar 1665-69; Mare Vistier 1670;
Mare Postelnic 1674-76; Mare Spătar 1677-78;
Mare Postelnic 1695-96;
&1 fille de **Iacomi** - Vistier
&2 fille de **D. BUHUŞ** - Vistier (?)

Mihalache
n. ap.1625 ? - † ..1708
Kapukehaïa de la Moldavie
à la Porte 1645, 1655-61,
1665-66, 1679-83;
& **Elena** Ion **RACOVIŢĂ**

1
Iordache
"Cilibiul"
n. Cple ? 1680 ? - † av.24.XII.1753
Staroste de Cernăuţi 1724, 1728;
Mare Serdar 1730; Mare Paharnic 1731;
Mare Vornic du Pays d'en Bas 1735;
Mare Vornic du Pays d'en Haut 1741;
Caïmacan 1743;
&1 1710 **Safta JORA**
&2 **Maria I. STURDZA**

Ianache
n.av.1700
† ap.1735

1
Safta
n...1677
† av.1720
& **Ilie CATARGI**
Comis;
Mare Logofăt;

2
Neculai
n. ~1680 - † ~1759
Mare Paharnic 1717-24; Mare Clucer 1724;
Mare Logofăt 1725-26 (Valachie);
Comte du St. Empire 25.II.1733;
&1 .V.1705 **Ancuţa BRÂNCOVEANU**
f. de Constantin Brâncoveanu Vodă
† Braşov 12.IV.1730
&2 Braşov 26.I.1738
Herula Lucreţia de CARUGA

3
Constantin
† av.22.VI.1749
Mare Paharnic 1711-25;
Mare Vornic 1725-32;
Hatman (Moldavie) 1733-37;
& 1711 **Aniţa BOGDAN**
réligieuse 1743;
† ap.1763

3
Ioniţă
† av.13.VIII.1765
Mare Ban de Craiova 1752
& 1721 **Păuna FILIPESCU**

3
Andrei
† ap.1761
Mare Clucer 1728;
Mare Vistier 1731-32;
Mare Spătar 1733, 1741;
Mare Logofăt 1743-47;
1747-48, 1761 (Moldavie)
& **Maria** Sandu **STURDZA**

1
Vasile
n. ~1711 - † 17.XII.1767
╪ Mon. Doljeşti
(moine Varlam)
Mare Paharnic 1743-44;
&1 **Ilinca** Ilie **CATARGI**
&2 **Safta** Iordache **BALŞ**

2
Constantin
n. ap.1711 - † 10.III.1788
Mare Stolnic 1754;
Mare Spătar 1768;
Mare Vornic 1774;
Mare Logofăt 1776, 1783-88;
& **Anastasia CANTACUZINO-PAŞCANU**

2
Mihalache
† av.9.III.1774
╪ Iaşi - Trei Sfinţi
Mare Postelnic 1733;
& av.1753 **Elena (Ilinca)**
Răducanu **RACOVIŢĂ**
† av. 1802

1
Maria
n. ~1706
† ap.1735
&1 **Ioniţă ALBESCU**
&2 av.1735 **Constantin ARGETOIANU**
† ..1741

1
Elisafta
n. ..1707
† 19.IX.1740
&1 **B....** Comte **de CIRCOURT**
&2 3.IX.1738
Peril IANSON

Ecaterina
† ap.2.VI.1775
& Buc. 12.XI.1732
Constantin MAVROCORDAT
n.Buc.27.II.1711-† Iaşi 21.XI.1769
Moldavie: 1733; 1741-43;
Valachie: 1730-33; 1735-40;
1744-47; 1756-57; 1761-62;

Smaranda
n...1752 - † ..1832
╪ Buc. - Colţea
& **Dimitrie RACOVIŢĂ**
Mare Ban de Craiova
n...1740 - † .IX.1810
╪ Scheiu-Braşov

ROSETTI - ROZNOVANU

Nicolae
n. ~1725 - † av.21.III.1806
Mare Paharnic 1758, 1761;
Mare Vornic 1775-82;
Mare Logofăt 1792-96;
& **Smaranda HRISOSCOLEU**
† 1789 ╪ Roznov

1
Lascarache
† av. 15.III.1798
Mare Comis 1775; Mare Spătar 1776;
Hatman 1777; Mare Vornic 1781;
Mare Vistier 1787-1792;
Mare Postelnic 1795;
& **Ecaterina IANCULEU**

1
Ilie
† av. 25.X.1778
Mare Paharnic 1771-76;
& **Mariuţa** Iordache **CANTACUZINO**
(sans enfants)

1
Iordache
† ap. 1765
Moine Iorest

1
Safta
† ap.16.VII.1788
Fond. Eglise de Bogdăneşti (Bacău)
& **Ştefan ROSET**
Ban et Ispravnic de Bacău
† ..1768

1
Ecaterina
† ap.14.IV.1788
& **Vasile ROSET**
Mare Vornic du Pays d'en Haut

2
Ilinca
† ap.30.XII.1786
& **Iancu RAZU**
Mare Stolnic

2
Anita
& **Ioan ROMANO**

2
Vasile
† av.30.VII.1829
Mare Comis 1783-84;
Mare Spătar 1797;
Mare Vornic 1798-1815
Hatman 1820-26;
Mare Logofăt 1826-27;
& **Smaranda** N. **DIMACHI**

Maria
† av.1786
& **Ion CANTACUZINO DELEANU**

Iordache
† av.20.III.1805
Ban 1786;
& **Ecaterina COSTACHE**

Ioniţă
n...1751 - † 17.XII.1830
╪ Cârligi (Neamţ)
Mare Paharnic 1785; Mare Căminar 1786-92;
Ban 1796-1903; Mare Spătar 1804, 1817;
Mare Postelnic 1822, 1824;
& **Ruxandra CATARGI**

Mihai
† av.17.IX.1814
(Moine Mina)
Medelnicer
& 29.VII.1779
Maria CATARGI
(réligieuse Marta)

Ecaterina
n...1764
† 29.I.1847
╪ Iaşi - Bărboi
& .VIII.1786
Ion Sandu STURDZA
Moldavie: 1822-1828
n...1761 - † ..1842

Ileana
& **Manolache DONICI**

Ruxandra
† ap..IV.1842
& av. 21.XI.1793
Iancu MICLESCU

Bălaşa
& 1776
Manolache DIMACHE

Maria
& **Ioan CANANO**
Spătar
† av.21.II.1808

Safta
& **Costin CATARGI**
Stolnic

Iordache
n. ..1764
† 16.II.1836 ╪ Iaşi
Mare Vistier 1806-12, 1828;
Mare Logofăt 1835;
&1 **Profira** Constantin **BALŞ**
† 25.VII.1799 ╪ Roznov
&2 1800 **Anica BOGDAN**
n. 1773 - † 6.II.1852
╪ Iaşi - Bis. Barnovschi

Marghioala
& **Constantin COSTACHE-TALPAN**

Smaranda
n.~1770
† 27.IV.1847
╪ Mon. Văratec
& ~1790 **Dimitrie BOGDAN** † 1820
Mare Paharnic 1792;
Mare Ban 1795;
Mare Spătar 1796;
Mare Vornic 1806;

Pulcheria
† 3.II.1842
╪ Iaşi - Tălpălari
& **Constantin CANTACUZINO**
Mare Logofăt

Elena
† 14.VI.1841
╪ Iaşi - Tri Sfetitele
& **Iordache CATARGI**
Mare Spătar

Elisafta
n...1802 - † ..1882
&1 1817
Mihai STURDZA (div.)
Moldavie: 1834-1849
n...1761 - † ..1842
&2 ap.1826
Constantin PALADI
Inspecteur de la Milice Moldave

Agripina
n...1804 - † 27.VIII.1890
& **Constantin STURDZA-SCHEIANU**

Frusiniţa
n...1806 - † 26.XII.1863
& **Iordache** Costache **BOLDUR - LĂŢESCU**
Hatman

Răducanu
n.~1787
† av.19.VIII.1822
Ban 1808; Spătar 1812;
Stolnic 1815;
& **Maria HRISOVERGHI**

Ion
n.~1788
† 3.I.1811
Ban;
& **Casandra** C. **PALLADI**

Petrache
dit "Lungu"
n.29.VI.1790
† ..1870
Spătar 1830;
(sans enfants)

Dumitrache
n.~1791
† av.2.I.1811

Petrache
n. Bălăneşti (Neamţ) 1788
† 3.II.1874
Comis 1816; Spătar 1817, 1826;
Vornic 1833; Postelnic 1833;
Logofăt 1845, 1850;
&1 1810 **Profira ROSETTI-SOLESCU**
&2 av. 1822 **Smaranda LAZU**

Vasile
n...1782
† ..1834
Medelnicer 1803;

Ileana
† av. 3.IX.1802

Constantin
n. Bălăneşti (Neamţ)1785
† ap.8.III.1855
Agă 1822-25;
& **Elena VÂRNAV**

Nastasia
† ap. II.1840
Religieuse;

1
Neculai
n. 1794 - † Vienne 13.V.1858
╪ Iaşi
Mare Spătar; Agă; Vistiernic;
&1 XII.1811 **Ecaterina GHIKA**
n. 1785 (div.)
&2 Cernăuca (Bucovina) 14.III.1842
Maria GHIKA Comăneşti
n. 1805 - † Iaşi 3.XII.1887
╪ Roznov (Neamţ)

Nicolae
n.~1813
† av.17.VI.1856
Agă 1840;
Mare Postelnic 1845-48;
Mare Vornic 1849-56;
&1 **Maria DONICI**
&2 **Pulcheria** Costachi **BOLDUR - LĂŢESCU**

Elena
n.~1814
† ap.2.III.1865
&1 **Ioan NECULCE**
&2 av.19.XII.1833
Kneaz ..**URAKOV**
Capitaine

Smaranda
n.~1800
† ap.2.III.1831
& **Scarlat DONICI**
Agă;

ROSETTI - BĂLĂNESCU

1
Iordache
n. ..1810
† Cernăuţi 5.XI.1821
╪ Cernăuţi

2
Profira
n. 1822 - † 1913
╪ Hoişeşti (Iaşi)
& 26.I.1841
Vasile CANTACUZINO
n. Iaşi 25.VI.1816
† 1906

2
Neculai
n. 6.XII.1827 - † Paris 11.V.1884
╪ Paris - Montparnasse
Ministre des Aff. Etr. 1863 - 1865
&1 1855 **Olga CATARGI** (div.2.VI.1865)
&2 Hoişeşti (Iaşi) 29.III.1864
Alexandra BĂRCĂNESCU
n. 1840 - † Iaşi 10.IV.1868
&3 15.X.1872 (div.1881)
Catinca BOGDAN
n. Iaşi 20.I.1848
† Iaşi 22.IV.1915

Maria
† av.8.I.1842
& 3.II.1835
Alecu DONICI

Sofia
† av.25.II.1831
& **Nicolae** Lupu **CONTAR ROSET**
Medelnicer
† ap. 1849

1
Pulcheria
n. ~1812
† ap. 1862
& 5.I.1843 Baron **von ROSEN**

1
Maria
n. ~1812
† ..1900
& 13.VII.1844
Comte **Neculai SOLOHUB**
Officier rus;

1
Ruxandra
n. ~1814
† ap.1862
&1 18.VIII.1841
...SABUROV
&2 18.V.1864
Constantin
Andrei **LISCHVIN**
Colonel rus;

2
Maria
n. 30.III.1840
† 25.X.1890
╪ Iaşi - Eternitatea
& 1856 **Ştefan ROSETTI-Ciortescu**
Colonel

jumeaux

2
Neculai (Nunuţă)
n. 7.II.1842
† 22.X.1891
Licence en Droit;
&1 1867 **Adela CANTACUZINO-Paşcanu** (div.1873)
&2 26.X.1875
Lucia CONACHI-VOGORIDI † 1938
f. de Nicolae Vogoridi
et de Cocuţa Conachi

2
Smaranda
n. 7.II.1842
& 1862 **Henri**
Comte **de BOUILLÉ**

1
Olga
n...1838
† ..1918
& 1855 **Grigore STURDZA**
div. 1877
Colonel

1
Aglae
n...1840
† ..1873
& 1855 **Iorgu MICLESCU**

1
Zulnia
n...1842
† Clermond Ferrand (F)
4.IX.1880
╪ Iaşi - Eterniatea
& 1859 **Vasile MICLESCU**
(div.1871)

2
Neculai
n. Vienne 16/29.IX.1865
† 1942 ?
Licence en Droit;
Préfet de Neamţ et de Tulcea;
Capitaine; Journaliste;
& 12.XI.1889 **Eliza CORNESCU**
f. de Constantin Cornescu
et de Elena Ion Manu

2
Petre
n. Iaşi 9.IV.1868
† 3.VIII.1923 ╪ Buc.-Cim. Bellu
Licence en Droit 1895;
Député; Préfet de Neamţ;
Divers Décorations, Ordres
et Médailles entre 1891 et 1913;
& Budeşti (Ilfov) 28.VII.1891
Zoe C. CORNESCU

1
Gheorghe
n. 25.IV.1869
† 30.IV.1937
Ecole Militaire
de Saint Cyr (F);
Sous-lieutenant 1892;
Radié 1895;

2
Anton
n. 27.VIII.1876
† 1953 ?
Ecole Militaire
de Saint Cyr (F);
Sous-lieutenant 1897;
& Stânca (Iaşi)
7.IX.1907
Maria BÂRSAN
(Bursan?)

2
Emanuel
n. 26.XII.1878
† 28.IX.1931
╪ Stânca (Iaşi)
Licence en Droit;
Diplomate 1906 - 192
& 9.X.1906 **Ioana GHIK**
n. 1882 - † Buc. 2.IV.
(Branche Grigore V)

Neculai
n. 6.I.1891
Diplomé en
Agro-Géologie;
Non-marié avec
Maria TOMA-NEAGU
de Greci (Ilfov)

Constantin
n. 9.XI.1892
Célibataire;
Officier;
Lt.-Colonel 1937

Gheorghe
n. 24.XII.1893
† 21.V.1894

Andrei
n. 25.III.1896
Volontaire
guerre 1916-18;
& 7.II.1926
Ecaterina TOMESCU
(sans enfants)

Elena
n.16.V.1892
† 17.I.1893

Ion
n. Buc.26.X.1893
† .V.1971
Licence en Droit Buc.1915;
Volontaire guerre 1916-18;
Dr. en Droit Paris 1921;
Avocat 1921-1930;
Député de Iaşi 1931;
Décorations, Médailles;
& Hermeziu (Iaşi) 12.IX.1926
Elena N. MICLESCU
n. ..1900 - † ..1984

Alexandru Sandu
n. Buc.20.X.1895
Licence en Lettres Buc.;
Dr. ès Lettres Paris 1926;
Lieutenant guerre 1916-18;
Prof. Univ. de Bucarest;
Dir. Fond. pour Litérature;
& Paris 18.II.1923
Maria I. RALLET

Alexandra
n. Buc.15.II.1899
† ..1982
& 15.XI.1928
Gabriel MANOLESCU
n. ..1899
† ..1965

Neculai (Niky)
n. 18.X.1909
& 1932 **Ana BĂNCILĂ**
f. du peintre Octav Băncilă

Elena
n. 2.I.1910
&1 18.II.1934 **Dan SIMIONESCU-Râmniceanu**
n. 1911 - † 1952
╪ Constanţa
&2 **Lascăr ZAMFIRESCU**

Petre
n. 25.VIII.1927
† Paris 27.X.2018
╪ Paris Montparnasse
& **Odile MALLET**
n. .VI.1929

Mihai
n. 2.XII.1928
† 30.XI.1995
& **Cristina BĂDULESCU**

Gheorghe
n. Iaşi 8.IX.1929
& **Ţuşca Boanfă**

Ileana
n. 16.XII.1960
& **Lawrence GIESEN**
Banquier;

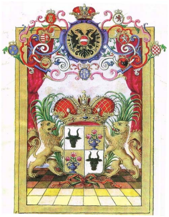

Blason (Copie) sur le Diplôme du **Comte Nicolae Rosetti** (env.1680-1759), gendre de Constantin Brancoveanu Voda, Titre conféré le 25.II.1733.
L'original se trouve à A.N.I.C.-Bucarest, Fond "*Peceti*" vol. II.
La copie provient d'une copie demandée par 4 frères Rosetti en 1842.
Source: Mme. Catailna Opaschi (Buc.),

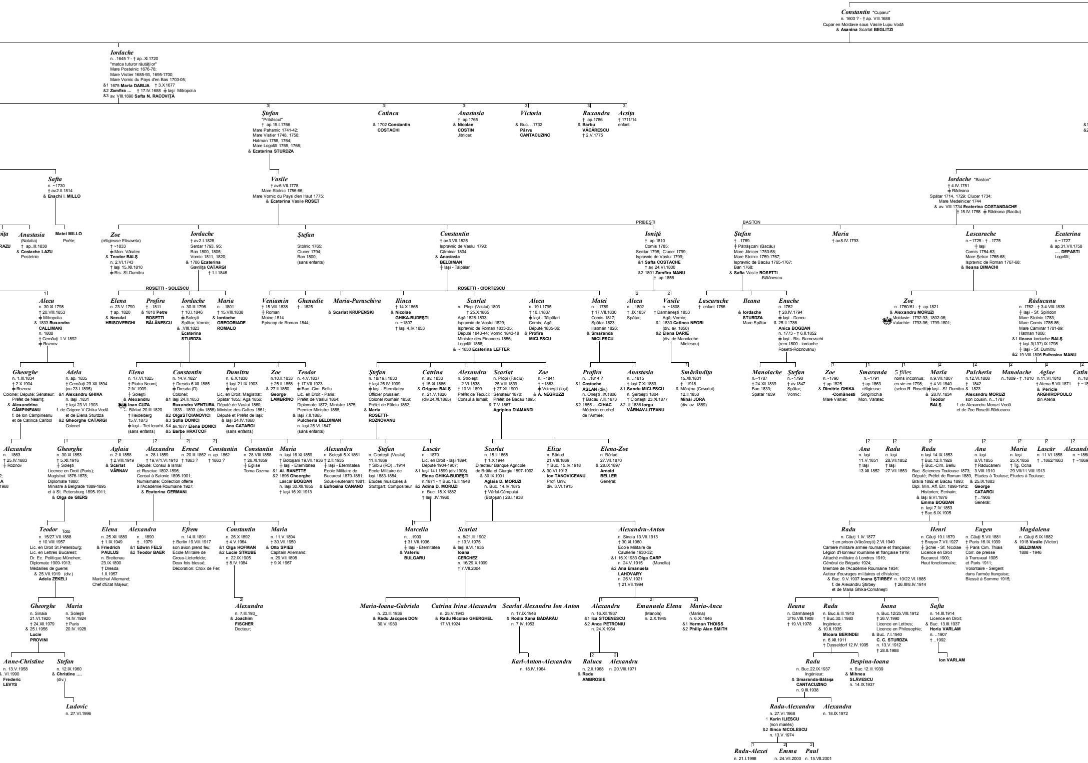

Constantin "Cuparul"
n. 1600 ? - † ap. VIII.1688
Cupar en Moldavie sous Vasile Lupu Vodă
& **Asanina** Scarlat **BEGLITZI**

Iordache
n. ..1645 ? - † ap..XI.1720
"matca tuturor răutăţilor"
Mare Postelnic 1676-78;
Mare Vistier 1685-93, 1695-1700;
Mare Vornic du Pays d'en Bas 1703-05;
&1 1675 **Maria DABIJA** † 3.X.1677
&2 **Zamfira ...** † 17.IV.1688 ǂ Iaşi Mitropolia
&3 av. VIII.1690 **Safta N. RACOVIŢĂ**

3 *Ştefan*
"Pribăscul"
† ap.15.I.1766
Mare Paharnic 1741-42;
Mare Vistier 1748, 1758;
Hatman 1758, 1764;
Mare Logofăt 1765, 1766;
& **Ecaterina STURDZA**

3 *Catinca*
& 1702 **Constantin COSTACHI**

3 *Anastasia*
† ap.1765
& **Nicolae COSTIN**
Jitnicer;

3 *Victoria*
& Buc. ..1732
Pârvu CANTACUZINO

3 *Ruxandra*
† ap.1786
& **Barbu VĂCĂRESCU**
† 2.V.1775

3 *Acsiţa*
† 1711/14
enfant

&1
&2

Safta
n. ~1730
† av.2.II.1814
& **Enachi** I. **MILLO**

Vasile
† av.6.VII.1778
Mare Stolnic 1756-66;
Mare Vornic du Pays d'en Haut 1775;
& **Ecaterina** Vasile **ROSET**

Iordache "Baston"
† 4.IV.1751
ǂ Rădeana
Spătar 1714, 1729; Clucer 1734;
Mare Medelnicer 1744
& av. VIII.1734 **Ecaterina COSTANDACHE**
† 15.IV.1758 ǂ Rădeana (Bacău)

iţa
RAZU

Anastasia
(Natalia)
† ap..III.1838
& **Costache LAZU**
Postelnic

Matei MILLO
Poète;

Zoe
(réligieuse Elisaveta)
† ~1833
ǂ Mon. Văratec
& **Teodor BALŞ**
n. 2.VI.1743
† Iaşi 15.XII.1810
ǂ Bis. St.Dumitru

Iordache
† av.2.I.1828
Serdar 1793, 95;
Ban 1800, 1805;
Vornic 1811, 1820;
& 1786 **Ecaterina**
Gavriliţă **CATARGI**
† 1.I.1846

Ştefan
Stolnic 1765;
Clucer 1794;
Ban 1800;
(sans enfants)

Constantin
† av.3.VII.1825
Ispravnic de Vaslui 1793;
Căminar 1804
& **Anastasia BELDIMAN**
ǂ Iaşi - Tălpălari

PRIBEŞTI

Ioniţă
† ap.1810
Comis 1785;
Serdar 1798; Clucer 1799;
Ispravnic de Vaslui 1799;
&1 **Safta COSTACHE**
† av. 24.VI.1800
&2 1801 **Zamfira MANU**
† ap.1856

BASTON

Ştefan
† ..1769
ǂ Pătrăşcani (Bacău)
Mare Jitnicer 1753-58;
Mare Stolnic 1759-1767;
Ispravnic de Bacău 1765-1767;
Ban 1768;
& **Safta** Vasile **ROSETTI**
-Bălănescu

Maria
† av.8.IV.1793

Lascarache
n.~1725 - † ..1775
ǂ Iaşi
Comis 1754-63;
Mare Şetrar 1765-68;
Ispravnic de Roman 1767-68;
& **Ileana DIMACHI**

Ecaterina
n.~1727
& ap.31.VII.1758
.... DEPASTI
Logofăt;

ROSETTI - SOLESCU

1 *Alecu*
n. 30.XI.1798
† 20.VIII.1853
ǂ Mitropolia
& 1833 **Ruxandra CALLIMAKI**
n. 1808
† Cernăuţi 1.V.1892
ǂ Roznov

Elena
n. 23.V.1790
† ap. 1820
& **Neculai HRISOVERGHI**

Profira
† ..1811
& 1810 **Petre ROSETTI BĂLĂNESCU**

Iordache
n. 30.III.1796
† 10.I.1846
ǂ Soleşti
Spătar; Vornic;
& .VIII.1823
Ecaterina STURDZA

Maria
n. ..1801
† 15.VIII.1838
& **Iordache GREGORIADE ROMALO**

Veniamin
† 15.VIII.1838
ǂ Roman
Moine 1814
Episcop de Roman 1844;

Ghenadie
† ..1825

Maria-Paraschiva
& **Scarlat KRUPENSKI**

Ilinca
† 14.X.1865
& **Nicolae GHIKA-BUDEŞTI**
n. ~1807
† Iaşi 4.IV.1853

ROSETTI - CIORTESCU

Scarlat
n. Plopi (Vaslui) 1803
† 25.X.1865
Agă 1828-1833;
Ispravnic de Vaslui 1829;
Ispravnic de Roman 1833-35;
Député 1843-44; Vornic 1843-18
Ministre des Finances 1856;
Logofăt 1858;
& ~ 1830 **Ecaterina LEFTER**

Alecu
n. 19.I.1795
† 10.I.1837
ǂ Iaşi - Tălpălari
Comis; Agă;
Député 1835-36;
& **Profira MICLESCU**

Matei
n. ..1789
† 17.VII.1830
Comis 1817;
Spătar 1823;
Hatman 1826;
& **Smaranda MICLESCU**

2 *Alecu*
n. ..1802
† .IX.1837
Spătar;

2 *Vasile*
n. ~1808
† Dărmăneşti 1853
Agă; Vornic;
&1 1830 **Catinca NEGRI**
(div. av. 1850)
&2 **Elena DARIE**
(div. de Manolache Miclescu)

Lascarache
† enfant 1766

Ileana
& **Iordache STURDZA**
Mare Spătar

Enache
n..1762
† 28.IV.1794
ǂ Iaşi - Dancu
& 25.II.1786
Anica BOGDAN
n. 1773 - † 6.II.1852
ǂ Iaşi - Bis. Barnovschi
(rem.1800 - Iordache Rosetti-Roznovanu)

Zoe
n..1760/61 - † ap.1821
& **Alexandru MORUZI**
Moldavie: 1792-93; 1802-06;
Valachie: 1793-96; 1799-1801;

Răducanu
n..1762 - † 3-4.VIII.1838
ǂ Iaşi - Sf. Spiridon
Mare Stolnic 1783;
Mare Comis 1785-86;
Mare Căminar 1781-89;
Hatman 1806;
&1 **Ileana** Iordache **BALŞ**
† Iaşi 3(13?).IX.1798
ǂ Iaşi - Sf. Dumitru
&2 19.VIII.1806 **Eufrosina MANU**

Gheorghe
n. 1.III.1834
† 2.X.1904
ǂ Roznov
Colonel; Député; Sénateur;
Préfet de Neamţ;
& **Alexandrina CÂMPINEANU**
f. de Ion Câmpineanu
et de Catinca Caribol

Adela
n. ap. 1835
† Cernăuţi 23.XII.1894
(ou 23.I.1895)
&1 **Alexandru GHIKA**
n. Iaşi .1831
† Iaşi 23.VI.1903
f. de Grigore V Ghika Vodă
et de Elena Sturdza
&2 **Gheorghe CATARGI**
Colonel

Elena
n. 17.VI.1825
† Piatra Neamţ
2.IV.1909
ǂ Soleşti
& **Alexandru Ioan CUZA**
n. Bârlad 20.III.1820
† Heidelberg
15.V.1873
ǂ Iaşi - Trei Ierarhi
(sans enfants)

Constantin
n. 14.V.1827
† Dresda 6.XII.1885
ǂ Dresda (D)
Colonel;
&1 Iaşi 24.II.1853
Ruxandra VENTURA
1833 - 1893 (div.1856)
&2 **OlgaSTOIANOVICI**
&3 **Sofia DONICI**
&4 av.1877 **Elena DONICI**
&5 **Barbe HRATCOF**

Dumitru
n. 6.X.1830
† Iaşi 21.IX.1903
ǂ Iaşi
Lic. en Droit; Magistrat;
Spătar 1855: Agă 1856;
Député de Vaslui 1860;
Ministre des Cultes 1861;
Député et Préfet de Iaşi;
& Iaşi 24.IV.1860
Ana CATARGI
(sans enfants)

Zoe
n.10.II.1833
† 25.II.1858
& 27.II.1850
George LAMBRINO

Teodor
n. 4.V.1837
† 17.VII.1923
ǂ Buc.-Cim. Bellu
Lic. en Droit - Paris;
Préfet de Vaslui 1864;
Diplomate 1872; Ministre 1875;
Premier Ministre 1888;
& Iaşi 7.II.1865
Pulcheria BELDIMAN
n. Iaşi 28.VI.1847
(sans enfants)

Ştefan
n. 18/19.I.1833
† Iaşi 26.IV.1909
ǂ Iaşi - Eternitatea
Officier prussien;
Colonel roumain 1858;
Préfet de Fălciu 1862;
& **Maria ROSETTI-ROZNOVANU**

Catrina
n. av. 1833
† 15.XI.1886
& **Grigore BALŞ**
n. 21.V.1826
(div.24.XI.1865)

Alexandru
n. Stroieşti
2.VI.1838
† 10.VI.1899
Préfet de Tecuci;
Consul à Ismail;

Scarlat
n. Plopi (Fălciu)
25.VIII.1839
† 27.XII.1900
Sénateur 1870;
Préfet de Bacău 1895;
& 7.V.1867
Agripina DIAMANDI

Zoe
n. ~1841
† ~1863
ǂ Voineşti (Iaşi)
& **A. NEGRUZZI**

Profira
n. ..1814 ?
&1 **Costache ASLAN** (div.)
n. Oneşti .IX.1806
† Bacău 7.III.1873
&2 1855 **... CIHAC**
Médecin en chef
de l'Armée;

Anastasia
n. ..1815
† Iaşi 7.XI.1883
&1 **Sandu MICLESCU**
n. Şerbeşti 1804
† Ciorteşti 23.XI.1877
&2 .II.1836 **Iorgu VÂRNAV-LITEANU**

1 *Smărăndiţa*
15.XII.1831
† ..1918
& Mânjina (Covurlui)
12.II.1850
Mihai JORA
(div. av. 1889)

Manolache
n.~1787
† 24.XII.1839
Ban 1833;
Spătar 1839

Ştefan
n.~1790
† av.1847
Spătar;
Vornic;

1 *Zoe*
n.~1790
† ap.1825
& **Dimitrie GHIKA -Comănesti**
Mare Vistier;

1 *Smaranda*
n.~1791
† ap.1863
réligieuse
Singlitichia
Mon. Văratec

1 *5 filles*
noms inconnus;
en vie en 1798;
(selon R. Rosetti)

2 *Maria*
n.9.VII.1807
† 4.VI.1840
ǂ Iaşi - Sf. Dumitru
& 28.IV.1834
Teodor BALŞ

2 *Pulcheria*
n.12.VI.1808
† ..1842
& 1823
Alexandru MORUZI
son cousin, n...1787
f. de Alexandru Moruzi Vodă
et de Zoe Rosetti-Răducanu

2 *Manolache*
n..1809 - † .1810

2 *Aglae*
n.11.VI.1810
† Atena 5.VII.1871
& **Pericle ARGHIROPOULO**
din Atena

2 *Catin*
n..18
† ~18

Alexandru
n. ..1863
† 25.IV.1883
ǂ Roznov

2;
A
1968

1 *Gheorghe*
n. 30.XI.1853
† 5.XII.1916
ǂ Soleşti
Licence en Droit (Paris);
Magistrat 1876-1878;
Diplomate 1880;
Ministre à Belgrade 1889-1895
et à St. Petersburg 1895-1911;
& **Olga de GIERS**

2 *Aglaia*
n. 2.II.1858
† 2.VIII.1919
& **Scarlat VÂRNAV**

2 *Alexandru*
n. 28.I.1859
† 19.V/1.VI.1910
Député; Consul à Ismail
et Rusciuc 1892-1896;
Consul à Salonic 1896-1901;
Numismate; Collection offerte
à l'Académie Roumaine 1927;
& **Ecaterina GERMANI**

2 *Ernest*
n. 20.III.1862
† 1863 ?

2 *Constantin*
n. ap. 1862
† 1863 ?

Constantin
n. 28.VIII.1858
† 26.XI.1859
ǂ Eglise
Toma Cozma

Maria
n. Iaşi 16.XI.1859
† Botoşani 19.VII.1936
ǂ Iaşi - Eternitatea
&1 **Al. RANETTE**
&2 1896 **Gheorghe**
Lascăr **BOGDAN**
n. Iaşi 30.XII.1855
† Iaşi 16.XII.1913

Alexandru
n. Soleşti 5.X.1861
† 2.II.1935
ǂ Iaşi - Eternitatea
Ecole Militaire de
Bucarest 1879-1881;
Sous-lieutenant 1881;
& **Eufrosina CANANO**

Ştefan
n. Ciorteşti (Vaslui)
11.II.1869
† Sibiu (RO) ..1914
Ecole Militaire de
Iaşi 1883-1884;
Etudes musicales à
Stuttgart; Compositeur

Lascăr
n. ..1870
Lic. en Droit - Iaşi 1894;
Député 1904-1907;
&1 Iaşi 14.I.1899 (div.1908)
Elena GHIKA-BUDEŞTI
n.1871 - † Buc.16.II.1948
&2 **Adina D. MORUZI**
n. Buc. 18.X.1882
† Iaşi .IV.1960

Scarlat
n. 15.II.1868
† 1.X.1944
Directeur Banque Agricole
de Brăila et Giurgiu 1897-1902
& 30.IX.1901
Aglaia D. MORUZI
n. Buc. 14.IV.1875
† Vârful-Câmpului
(Botoşani) 28.I.1938

Eliza
n. Bârlad
21.VIII.1869
† Buc. 15.IV.1918
& 30.VI.1913
Ion TANOVICEANU
Prof. Univ.
div. 3.VI.1915

Elena-Zoe
n. Bârlad
27.VII.1870
& 28.IX.1897
Arnold BELLER
Général;

2 *Ana*
n. Iaşi
11.V.1851
† Iaşi
13.XII.1852

2 *Radu*
n. Iaşi
28.VII.1852
† Iaşi
27.VII.1853

2 *Radu*
n.Iaşi 14.IX.1853
† Buc.12.II.1926
ǂ Buc.-Cim. Bellu
Bac. Sciences Toulouse 1873;
Député; Préfet de Roman 1889,
Brăila 1892 et Bacău 1893;
Dipl. Min. Aff. Etr. 1898-1912;
Historien; Ecrivain;
& Iaşi 9.VI.1876
Emma BOGDAN
n. Iaşi 7.IV.1853
† Buc.6.IX.1905

2 *Ana*
n. Iaşi
8.VI.1855
† Răducăneni
3.VIII.1910
Etudes à Touluse;
& 25.IX.1883
George CATARGI
† ..1906
Général;

2 *Maria*
n. Iaşi
25.X.1856
† Tg. Ocna
29.VII/11.VIII.1913
Etudes à Touluse;

2 *Lascăr*
n. 11.VI.1858
† ..1862/1863

2 *Alexandr*
n. ~186
† ~1869

Teodor Toto
n. 15/27.VII.1888
† 10.VIII.1957
Lic. en Droit St.Petersburg;
Lic. en Lettres Bucarest;
Dr. Ec. Politique München;
Diplomate 1909-1913;
Médailles de guerre;
& 25.VII.1919 (div.)
Adela ZEKELI

Elena
n. 25.XII.1889
† 1.IX.1949
& **Friedrich PAULUS**
n. Breitenau
23.IX.1890
† Dresda
1.II.1957
Maréchal Allemand;
Chef d'Etat Majeur;

Alexandra
n. ..1890
† ..1979
&1 **Edwin FELS**
&2 **Teodor BAER**

Efrem
n. 14.III.1891
† Berlin 19.VIII.1917
son avion prend feu;
Ecole Militaire de
Gross-Licterfelde;
Deux fois blessé;
Décoration: Croix de Fer;

Constantin
n. 26.X.1892
† 4.V.1964
&1 **Olga HOFMAN**
&2 **Lucie STRUBE**
n. 22.IX.1905
† 8.IV.1984

Maria
n. 11.V.1894
† 30.VII.1950
& **Otto SPIES**
Capitain Allemand;
n. 29.VII.1898
† 9.XI.1967

1 *Marcella*
n. ..1900
† 31.VII.1936
ǂ Iaşi - Eternitatea
& **Valeriu BULGARU**

Scarlat
n. 8/21.III.1902
† 13.V.1975
& Iaşi 9.VI.1935
Ioana CERCHEZ
n. 16/29.X.1909
† 7.VII.2004

Alexandru-Anton
n. Sinaia 13.VII.1913
† 30.XI.1960
Ecole Militaire de
Cavalerie 1930-32;
&1 16.X.1933 **Olga CARP**
n. 24.V.1915 (Manella)
&2 **Ana Emanuela LAHOVARY**
n. 26.V.1921
† 21.VII.1994

Radu
n. Căuţi 1.IV.1877
† en prison (Văcăreşti) 2.VI.1949
Carrière militaire armée roumaine et française;
Légion d'Honneur roumaine et française 1919;
Attaché militaire à Londres 1919;
Général de Brigade 1924;
Membre de l'Académie Roumaine 1934;
Auteur d'ouvrages militaires et d'histoire;
& Buc. 9.V.1907 **Ioana ŞTIRBEY** n. 10/22.VI.1885
f. de Alexandru Ştirbey † 26.III/8.IV.1914
et de Maria Ghika-Comăneşti

Henri
n. Căuţi 19.I.1879
† Braşov 7.VII.1927
ǂ Şchei - Sf. Nicolae
Licence en Droit
Bucarest 1900;
Haut fonctionnaire;

Eugen
n. Căuţi 5.VII.1881
† Paris 16.IX.1939
ǂ Paris Cim. Thiais
Corr. de presse
à Transvaal 1905
et Paris 1911;
Volontaire - Sergent
dans l'armée française;
Blessé à Somme 1915;

Magdalena
n. Căuţi 6.IX.1882
& 1918 **Vasile** (Victor)
BELDIMAN
1888 - 1946

Gheorghe
n. Sinaia
21.VI.1920
† 24.XII.1979
& 25.I.1956
Lucie PROVINI

Maria
n. Soleşti
14.IV.1924
† Paris
20.IV.1928

2 *Alexandra*
n. 7.III.193_
& **Joachim FISCHER**
Docteur;

Maria-Ioana-Gabriela
n. 23.III.1936
& **Radu Jacques DON**
30.V.1930

Catrina Irina Alexandra
n. 25.V.1943
& **Radu Nicolae GHERGHEL**
17.VI.1924

Scarlat Alexandru Ion Anton
n. 17.IX.1946
& **Rodia Xana BĂDĂRĂU**
n. 7.IV.1953

1 *Alexandru*
n. 16.XII.1937
&1 **Ica STOENESCU**
&2 **Anca PETRONIU**
n. 24.X.1934

2 *Emanuela Elena*
(Manola)
n. 2.X.1945

2 *Maria-Anca*
(Marina)
n. 6.XI.1946
&1 **Herman THOISS**
&2 **Philip Alan SMITH**

Ileana
n. Dărmăneşti
3/16.VIII.1908
† 19.VI.1978

Radu
n. Buc.6.III.1910
† Buc.30.I.1980
Ingénieur;
& 10.II.1935
Mioara BERINDEI
n. 6.XII.1911
† Dusseldorf 12.IV.1995

Ioana
n. Buc.12/25.VIII.1912
† 26.V.1990
Licence en Lettres;
Licence en Philosophie;
& Buc. 7.I.1940
C. C. STURDZA
n. 13.V.1912
† 28.II.1988

Safta
n. 14.III.1914
Licence en Droit;
& Buc. 13.III.1937
Horia VARLAM
n. ..1907
† ..1992

Anne-Christine
n. 13.V.1958
& .VI.1990
Frederic LEVYS

Stefan
n. 12.IX.1960
& **Christine ....**
(div.)

Karl-Anton-Alexandru
n. 18.IV.1964

2 *Raluca*
n. 2.II.1968
& **Radu AMBROSIE**

2 *Alexandru*
n. 20.VIII.1971

Radu
n. Buc.22.IX.1937
Ingénieur;
& **Smaranda-Bălaşa CANTACUZINO**
n. 9.III.1938

Despina-Ioana
n. Buc.12.III.1939
& **Mihnea SLĂVESCU**
n. 14.IX.1937

Ion VARLAM

Ludovic
n. 27.VI.1996

Radu-Alexandru
n. 27.VI.1968
1 **Karin ILIESCU**
(non mariés)
&2 **Ilinca NICOLESCU**
n. 13.V.1974

Alexandra
n. 18.IX.1972

1 *Radu-Alexei*
n. 21.I.1998

2 *Emma*
n. 24.VII.2000

2 *Paul*
n. 15.VII.2001

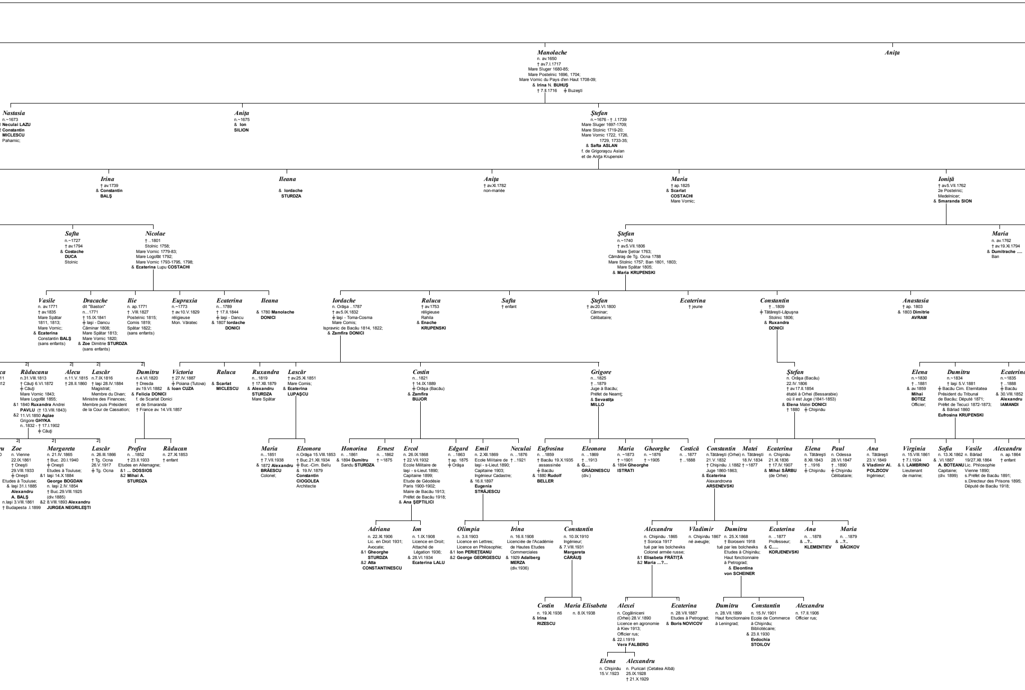

Manolache
n. av.1650
† av.7.I.1717
Mare Sluger 1680-85;
Mare Postelnic 1696, 1704;
Mare Vornic du Pays d'en Haut 1708-09;
& **Irina** N. **BUHUŞ**
† 7.II.1716 ╪ Buzeşti

Aniţa

Nastasia
n.~1673
Neculai LAZU
Constantin
MICLESCU
Paharnic;

Aniţa
n.~1675
& **Ion**
SILION

Ştefan
n.~1676 - † .I.1739
Mare Sluger 1697-1709;
Mare Stolnic 1719-20;
Mare Vornic 1722, 1726,
1729, 1733-35;
& **Safta ASLAN**
f. de Grigoraşcu Aslan
et de Aniţa Krupenski

Irina
† av.1739
& **Constantin**
BALŞ

Ileana
& **Iordache**
STURDZA

Aniţa
† av.XI.1782
non-mariée

Maria
† ap.1825
& **Scarlat**
COSTACHI
Mare Vornic;

Ioniţă
† av.5.VII.1762
2e Postelnic;
Medelnicer;
& **Smaranda SION**

Safta
n.~1727
† av.1794
& **Costache**
DUCA
Stolnic

Nicolae
† ..1801
Stolnic 1758;
Mare Vornic 1779-83;
Mare Logofăt 1792;
Mare Vornic 1793-1795, 1798;
& **Ecaterina** Lupu **COSTACHI**

Ştefan
n.~1740
† av.5.VII.1806
Mare Şetrar 1763;
Cămăraş de Tg. Ocna 1788
Mare Stolnic 1757; Ban 1801, 1803;
Mare Spătar 1805;
& **Maria KRUPENSKI**

Maria
n. av.1762
† av.19.XI.1794
& **Dumitrache ....**
Ban

Vasile
n. av.1771
† av.1835
Mare Spătar
1811, 1813;
Mare Vornic;
& **Ecaterina**
Constantin **BALŞ**
(sans enfants)

Dracache
dit "Baston"
n...1771
† 15.IX.1841
╪ Iaşi - Dancu
Căminar 1808;
Mare Spătar 1813;
Mare Vornic 1820;
& **Zoe** Dimitrie **STURDZA**
(sans enfants)

Ilie
n. ap.1771
† .VIII.1827
Postelnic 1815;
Comis 1819;
Spătar 1822;
(sans enfants)

Eupraxia
n.~1773
† av.10.V.1829
réligieuse
Mon. Văratec

Ecaterina
n...1789
† 17.II.1844
╪ Iaşi - Dancu
& 1807 **Iordache**
DONICI

Ileana
& 1780 **Manolache**
DONICI

Iordache
n. Orăşa ..1787
† av.5.IX.1832
╪ Iaşi - Toma-Cosma
Mare Comis;
Ispravnic de Bacău 1814, 1822;
& **Zamfira DONICI**

Raluca
† av.1753
réligieuse
Rahila
& **Enache**
KRUPENSKI

Safta
† enfant

Ştefan
† av.20.VI.1800
Căminar;
Célibataire;

Ecaterina
† jeune

Constantin
† ..1809
╪ Tătăreşti-Lăpuşna
Stolnic 1806;
& **Ruxandra**
DONICI

Anastasia
† ap. 1803
& 1803 **Dimitrie**
AVRAM

Răducanu
n.31.VIII.1813
† Căuţi 6.VI.1872
╪ Căuţi
Mare Vornic 1843;
Mare Logofăt 1855;
&1 1840 **Ruxandra** Andrei
PAVLU († 13.VIII.1843)
&2 11.VI.1850 **Aglae**
Grigore **GHYKA**
n..1832 - † 17.I.1902
╪ Căuţi

Alecu
n.11.V.1815
† 28.II.1860

Lascăr
n.7.IX.1816
† Iaşi 28.IV.1884
Magistrat;
Membre du Divan;
Ministre des Finances;
Membre puis Président
de la Cour de Cassation;

Dumitru
n.4.VI.1820
† Dresda
av.19.VI.1882
& **Felicia DONICI**
f. de Scarlat Donici
et de Smaranda
† France av. 14.VII.1857

Victoria
† 27.IV.1887
╪ Poiana (Tutova)
& **Ioan CUZA**

Raluca
& **Scarlat**
MICLESCU

Ruxandra
n...1819
† 17.XII.1879
& **Alexandru**
STURDZA
Mare Spătar

Lascăr
† av.25.XI.1851
Mare Comis;
& **Ecaterina**
LUPAŞCU

Costin
n...1821
† 14.IX.1889
╪ Orăşa (Bacău)
& **Zamfira**
BUJOR

Grigore
n...1825
† ..1879
Juge à Bacău;
Préfet de Neamţ;
& **Sevastiţa**
MILLO

Ştefan
n. Orăşa (Bacău)
22.IV.1806
† av.17.II.1854
établi à Orhei (Bessarabie)
où il est Juge (1841-1853)
& **Elena** Matei **DONICI**
† 1880 ╪ Chişinău

Elena
n.~1830
† ..1881
& av.1859
Mihai
BOTEZ
Officier;

Dumitru
n.~1834
† Iaşi 5.V.1881
╪ Bacău Cim. Eternitatea
Président du Tribunal
de Bacău; Député 1871;
Préfet de Tecuci 1872-1873;
& Bârlad 1860
Eufrosina KRUPENSKI

Ecaterina
n.~1835
† ..1888
╪ Bacău
& 30.VIII.1852
Alexandru
IAMANDI

Zoe
n. Vienne
22.IX.1861
† Oneşti
29.VIII.1933
╪ Oneşti
Etudes à Touluse;
& Iaşi 31.I.1885
Alexandru
A. BALŞ
n.Iaşi 3.VIII.1861
† Budapesta .I.1899

Margareta
n. 21.IV.1865
† Buc. 20.I.1940
╪ Oneşti
Etudes à Touluse;
&1 Iaşi 14.X.1884
George BOGDAN
n. Iaşi 2.IV.1854
† Buc.29.VIII.1925
(div.1885)
&2 8.VIII.1893 **Alexandru**
JURGEA NEGRILEŞTI

Lascăr
n. 26.III.1866
† Tg. Ocna
26.V.1917
╪ Tg. Ocna

Profira
n. ..1852
† 23.II.1933
Etudes en Allemagne;
&1 **... DOSSIOS**
&2 **Mihai A.**
STURDZA

Răducan
n. 27.XI.1853
† enfant

Maria
n...1851
† 7.VII.1938
& 1872 **Alexandru**
BRĂESCU
Colonel;

Eleonora
n.Orăşa 15.VIII.1853
† Buc.21.XII.1934
╪ Buc.-Cim. Bellu
& 19.IV.1879
Constantin
CIOGOLEA
Architecte

Honorina
n. ..1861
& 1894 **Dumitru**
Sandu **STURDZA**

Ernest
n. ..1862
† ~1875

Ercol
n. 26.IX.1868
† 22.VII.1932
Ecole Militaire de
Iaşi - s-Lieut.1890;
Capitaine 1899;
Etude de Géodésie
Paris 1900-1902;
Maire de Bacău 1913;
Préfet de Bacău 1918;
& **Ana ŞEPTILICI**

Edgard
n. ..1863
† ap. 1875
╪ Orăşa

Emil
n. 2.XII.1869
Ecole Militaire de
Iaşi - s-Lieut.1890;
Capitaine 1903;
Ingénieur Cadastre;
& 16.II.1897
Eugenia
STRĂJESCU

Neculai
n. ..1876
† ..1921

Eufrosina
n. ..1859
† Bacău 19.X.1935
assassinée
╪ Bacău
& 1880 **Rudolf**
BELLER

Eleonora
n. ..1869
† ..1913
& **G....**
GRĂDINESCU
(div.)

Maria
n. ~1873
† ~1901
& 1894 **Gheorghe**
ISTRATI

Gheorghe
n. ~1876
† ~1905

Costică
n. ..1877
† ..1888

Constantin
n.Tătăreşti (Orhei)
21.V.1832
† Chişinău .I.1882
Juge 1860-1863;
& **Ecaterina**
Alexandrovna
ARSENEVSKI

Matei
n. Tătăreşti
18.IV.1834
† ~1877

Ecaterina
n. Chişinău
21.XI.1836
† 17.IV.1907
& **Mihai SÂRBU**
(de Orhei)

Elena
n. Tătăreşti
8.XII.1843
† ..1916
╪ Chişinău

Paul
n. Odessa
28.VI.1847
† ..1890
╪ Chişinău
Célibataire;

Ana
n. Tătăreşti
23.V.1849
& **Vladimir Al.**
POLZICOV
Ingénieur;

Virginia
n. 15.VIII.1861
† 7.I.1934
& **I. LAMBRINO**
Lieutenant
de marine;

Sofia
n. 13.XI.1862
& .VI.1887
A. BOTEANU
Capitaine;
(div. 1899)

Vasile
n. Bârlad
19/27.XII.1864
Lic. Philosophie
Vienne 1890;
s.Préfet de Bacău 1891;
s.Directeur des Prisons 1895;
Député de Bacău 1918;

Alexandru
n. ap.1864
† enfant

Adriana
n. 22.XI.1906
Lic. en Droit 1931;
Avocate;
&1 **Gheorghe**
STURDZA
&2 **Atta**
CONSTANTINESCU

Ion
n. 1.IX.1908
Licence en Droit;
Attaché de
Légation 1936;
& 28.VI.1934
Ecaterina LALU

Olimpia
n. 3.II.1903
Licence en Lettres;
Licence en Philosophie;
&1 **Ion PERIEŢEANU**
&2 **George GEORGESCU**

Irina
n. 16.II.1908
Licenciée de l'Académie
de Hautes Etudes
Commerciales
& 1929 **Adalberg**
MERZA
(div.1936)

Constantin
n. 10.IX.1910
Ingénieur;
& 7.VIII.1931
Margareta
CĂRĂUŞ

Alexandru
n. Chişinău .1865
† Soroca 1917
tué par les bolcheviks
Colonel armée russe;
&1 **Elisabeta FRĂTIŢĂ**
&2 **Maria ...?...**

Vladimir
n. Chişinău 1867
né aveugle;

Dumitru
n. 25.X.1868
† Boroseni 1918
tué par les bolcheviks
Etudes à Chişinău;
Haut fonctionnaire
à Petrograd;
& **Eleontina**
von SCHEINER

Ecaterina
n. ..1877
Professeur;
& **C.....**
KORJENEVSKI

Ana
n. ..1878
& **..?..**
KLEMENTIEV

Maria
n. ..1879
& **..?..**
BÂCIKOV

Costin
n. 19.XI.1936
& **Irina**
RIZESCU

Maria Elisabeta
n. 8.IX.1938

Alexei
n. Cogâlniceni
(Orhei) 28.V.1890
Licence en agronomie
à Kiev 1913;
Officier rus;
& 22.I.1919
Vera FALBERG

Ecaterina
n. 28.VII.1887
Etudes à Petrograd;
& **Boris NOVICOV**

Dumitru
n. 28.VII.1899
Haut fonctionnaire
à Leningrad;

Constantin
n. 15.IV.1901
Ecole de Commerce
à Chişinău;
Bibliotécaire;
& 23.II.1930
Evdochia
STOILOV

Alexandru
n. 17.II.1906
Officier rus;

Elena
n. Chişinău
15.V.1923

Alexandru
n. Puricari (Cetatea Albă)
25.IX.1928
† 21.X.1929

Copyright © Mona & Florian Budu-Ghyka 2003 - 2012

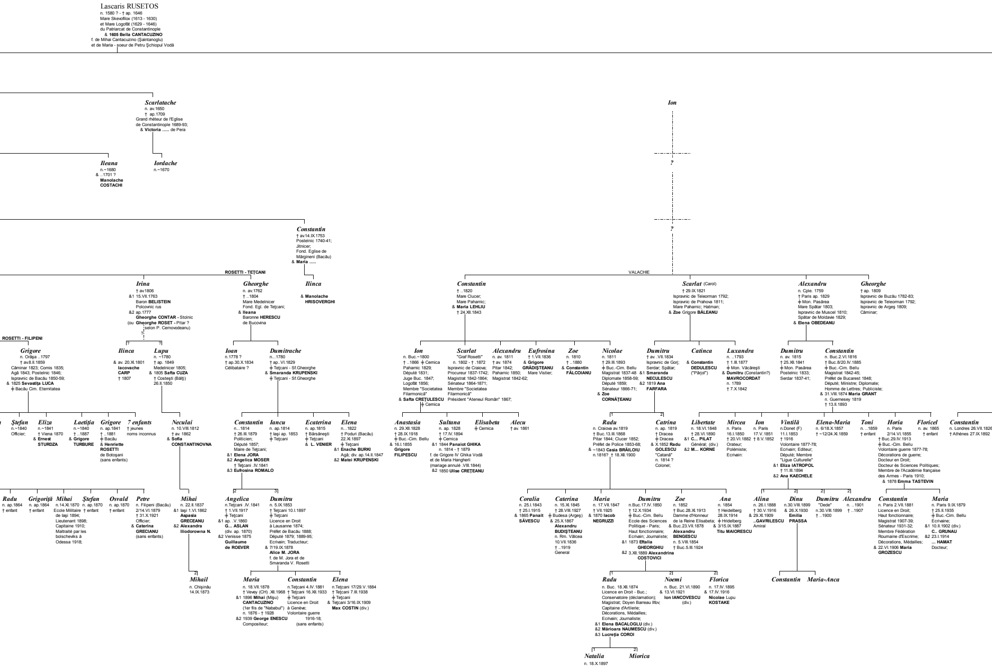

Lascaris RUSETOS
n. 1580 ? - † ap. 1646
Mare Skevofilox (1613 - 1630)
et Mare Logofăt (1629 - 1646)
du Patriarcat de Constantinople
& **1605 Bella CANTACUZINO**
f. de Mihai Cantacuzino (Şaintanoglu)
et de Maria - soeur de Petru Şchiopul Vodă

Scarlatache
n. av.1650
† ap.1709
Grand rhéteur de l'Eglise
de Constantinople 1689-93;
& **Victoria .....** de Pera

Ion

?

?

Ileana
n.~1680
& ..1701 ?
Manolache
COSTACHI

Iordache
n.~1670

Constantin
† av.14.IX.1753
Postelnic 1740-41;
Jitnicer;
Fond. Eglise de
Mărgineni (Bacău)
& **Maria .....**

ROSETTI - TEŢCANI

VALACHIE

Irina
† av.1806
&1 15.VII.1763
Baron **BELISTEIN**
Polcovnic rus
&2 ap.1777
Gheorghe CONTAR - Stolnic
(ou **Gheorghe ROSET -** Pitar ?
selon P. Cernovodeanu)
?

Gheorghe
n. av.1762
† ..1804
Mare Medelnicer
Fond. Egl. de Teţcani;
& **Ileana**
Baronne **HERESCU**
de Bucovina

Ilinca
& **Manolache**
HRISOVERGHI

Constantin
† ..1820
Mare Clucer;
Mare Paharnic;
& **Maria LEHLIU**
† 24.XII.1843

Scarlat (Carol)
† 29.IX.1821
Ispravnic de Teleorman 1792;
Ispravnic de Prahova 1811;
Mare Paharnic; Hatman;
& **Zoe** Grigore **BĂLEANU**

Alexandru
n. Cple. 1759
† Paris ap. 1829
╪ Mon. Pasărea
Mare Spătar 1803;
Ispravnic de Muscel 1810;
Spătar de Moldavie 1829;
& **Elena OBEDEANU**

Gheorghe
† ap. 1809
Ispravnic de Buzău 1782-83;
Ispravnic de Teleorman 1792;
Ispravnic de Argeş 1809;
Căminar;

ROSETTI - FILIPENI

Grigore
n. Orăşa ..1797
† av.8.II.1859
Căminar 1823; Comis 1835;
Agă 1843; Postelnic 1846;
Ispravnic de Bacău 1850-59;
& 1825 **Sevastiţa LUCA**
╪ Bacău Cim. Eternitatea

? ?

Ilinca
& av. 20.XI.1801
Iacovache
CARP
† 1807

Lupu
n. ~1780
† ap. 1849
Medelnicer 1805;
& 1805 **Safta CUZA**
† Costeşti (Bălţi)
26.II.1850

Ioan
n.1778 ?
† ap.30.X.1834
Célibataire ?

Dumitrache
n...1780
† ap..VI.1829
╪ Teţcani - Sf.Gheorghe
& **Smaranda KRUPENSKI**
╪ Teţcani - Sf.Gheorghe

Ion
n. Buc.~1800
† ..1866 ╪ Cernica
Paharnic 1829;
Député 1831;
Juge Buc. 1847;
Logofăt 1856;
Membre "Societatea
Filarmonică"
& **Safta CREŢULESCU**
╪ Cernica

Scarlat
"Graf Rosetti"
n. 1802 - † .1872
Ispravnic de Craiova;
Procureur 1837-1742;
Magistrat 1842-1864;
Sénateur 1864-1871;
Membre "Societatea
Filarmonică"
Président "Ateneul Român" 1867;

Alexandru
n. av. 1811
† av. 1874
Pitar 1842;
Paharnic 1850;
Magistrat 1842-62;

Eufrosina
† 1.VII.1836
& **Grigore**
GRĂDIŞTEANU
Mare Vistier;

Zoe
n. 1810
† ..1880
& **Constantin**
FĂLCOIANU

Nicolae
n. 1811
† 29.III.1893
╪ Buc.-Cim. Bellu
Magistrat 1837-48
Diplomate 1858-59;
Député 1859;
Sénateur 1866-71;
& **Zoe**
CORNĂŢEANU

Dumitru
† av. .VII.1834
Ispravnic de Gorj;
Serdar; Spătar;
&1 **Smaranda**
NECULESCU
&2 1819 **Ana**
FARFARA

Catinca
& **Constantin**
DEDULESCU
("Pârjol")

Luxandra
n. ..1793
† 1.III.1877
╪ Mon. Văcăreşti
& **Dumitru** (Constantin?)
MAVROCORDAT
n. 1789
† 7.X.1842

Dumitru
n. av. 1815
† 25.XII.1841
╪ Mon. Pasărea
Postelnic 1833;
Serdar 1837-41;

Constantin
n. Buc.2.VI.1816
† Buc.8/20.IV.1885
╪ Buc.-Cim. Bellu
Magistrat 1842-45;
Préfet de Bucarest 1848;
Député; Ministre; Diplomate;
Homme de Lettres; Publiciste;
& 31.VIII.1874 **Maria GRANT**
n. Guernesey 1819
† 13.II.1893

Ştefan
n.~1840
Officier;

Eliza
n.~1841
† Viena 1870
& **Ernest**
STURDZA

Laetiţia
n.~1840
† ..1887
& **Grigore**
TURBURE

Grigore
n. ap.1841
† ..1881
╪ Bacău
& **Henriette**
ROSETTI
de Botoşani
(sans enfants)

7 enfants
† jeunes
noms inconnus

Neculai
n. 10.VIII.1812
† av. 1862
& **Sofia**
CONSTANTINOVNA

Constantin
n...1814
† 26.III.1879
Politicien;
Député 1857;
Maire de Teţcani;
&1 **Elena JORA**
&2 **Angelica MOSER**
† Teţcani .IV.1841
&3 **Eufrosina ROMALO**

Iancu
n. ap.1814
† Iaşi ap. 1853
╪ Teţcani

Ecaterina
n. ap.1815
† Bârsăneşti
╪ Teţcani
& **L. VENIER**

Elena
n...1822
† Poduri (Bacău)
22.XI.1897
╪ Teţcani
&1 **Enache BURKI**
Agă; div. ap.14.II.1847
&2 **Matei KRUPENSKI**

Anastasia
n. 29.XII.1828
† 28.IX.1918
╪ Buc.-Cim. Bellu
& 16.I.1855
Grigore
FILIPESCU

Sultana
n. ap. 1828
† 17.IV.1894
╪ Cernica
&1 1844 **Panaiot GHIKA**
n. 1814 - † 1879
f. de Grigore IV Ghika Vodă
et de Maria Hangherli
(mariage annulé .VIII.1844)
&2 1850 **Ulise CREŢEANU**

Elisabeta
╪ Cernica

Alecu
† av. 1861

1

Radu
n. Craiova av.1819
† Buc.13.III.1868
Pitar 1844; Clucer 1852;
Préfet de Police 1853-68;
& ~1843 **Casia BRĂILOIU**
n.1816? † 18.XII.1900

2

Catrina
n. ap. 1819
† Dracea
╪ Dracea
& X.1852 **Radu**
GOLESCU
"Catană"
n. 1814 ?
Colonel;

Libertate
n. 18.VI.1848
† 28.VI.1890
&1 **C... PILAT**
Général; (div.)
&2 **M... KORNE**

Mircea
n. Paris
16.I.1850
† 20.VI.1882
Orateur;
Polémiste;
Ecrivain:

Ion
n. Paris
17.V.1851
† 8.V.1852

Vintilă
n.Donet (F)
11.I.1853
† 1916
Volontaire 1877-78;
Ecrivain; Editeur;
Député; Membre
"Ligue Culturelle"
&1 **Eliza IATROPOL**
† 11.III.1894
&2 **Ana KAECHELE**

Elena-Maria
n. 6/18.X.1857
† ~12/24.XI.1859

Toni
n. ..1859
† enfant

Horia
n. Paris
2/14.VI.1855
† Buc.29.IV.1913
╪ Buc.-Cim. Bellu
Volontaire guerre 1877-78;
Décorations de guerre;
Docteur en Droit;
Docteur ès Sciences Politiques;
Membre de l'Académie française
des Armes - Paris 1910;
& 1878 **Emma TASTEVIN**

Floricel
n. av. 1865
† enfant

Constantin
n. Londres 26.VII.182
† Athènes 27.IX.1892

Radu
n. ap.1864
† enfant

Grigoriţă
n. ap.1864
† enfant

Mihai
n.14.XI.1870
Ecole Militaire
de Iaşi 1894;
Lieutenant 1898;
Capitaine 1910;
Maltraité par les
bolscheviks à
Odessa 1918;

Ştefan
n. ap.1870
† enfant

Osvald
n. ap.1870
† enfant

Petre
n. Filipeni (Bacău)
2/14.VI.1879
† 31.X.1921
Officier;
& **Caterina**
GRECIANU
(sans enfants)

Mihai
n. 22.II.1837
&1 Iaşi 1.VI.1862
Aspasia
GRECEANU
&2 **Alexandra**
Iliodorowna N.

2

Angelica
n.Teţcani .IV.1841
† 1.VII.1917
╪ Teţcani
&1 ap. .V.1860
G... ASLAN
(div. ap. 1870)
&2 Venisse 1875
Guillaume
de ROEVER

3

Dumitru
n. 5.IX.1853
† Teţcani 10.I.1897
╪ Teţcani
Licence en Droit
à Lausanne 1874;
Préfet de Bacău 1888;
Député 1879; 1889-95;
Ecrivain; Traducteur;
& 7/19.IX.1878
Alice M. JORA
f. de M. Jora et de
Smaranda V. Rosetti

Coralia
n. 25.I.1843
† 25.I.1915
& 1865 **Panait**
SĂVESCU

Caterina
n. 15.XI.1845
† 28.VIII.1927
╪ Budesa (Argeş)
& 25.X.1867
Alexandru
BUDIŞTEANU
n. Rm. Vâlcea
10.VII.1836
† ..1919
General

Maria
n. 17.VII.1847
† VII.1925
& 1870 **Iacob**
NEGRUZZI

Dumitru
n.Buc.17.IV.1850
† 12.X.1934
╪ Buc.-Cim. Bellu
Ecole des Sciences
Politique - Paris;
Haut fonctionnaire;
Ecrivain; Journaliste;
&1 1873 **Eftalia**
GHEORGHIU
&2 3.XII.1889 **Alexandrina**
COSTOVICI

Zoe
n. 1852
† Buc.28.XI.1913
Damme d'Honneur
de la Reine Elisabeta;
& Buc.23.VII.1878
Alexandru
BENGESCU
n. 5.VIII.1854
† Buc.5.III.1924

Ana
n. 1854
† Heidelberg
28.IX.1914
╪ Hridelberg
& 3/15.IX.1887
Titu MAIORESCU

1

Alina
n. 26.I.1888
† 30.V.1916
& 29.XI.1909
..GAVRILESCU
Amiral

2

Dinu
n.30.VIII.1899
& 26.X.1930
Emilia
PRASSA

2

Dumitru
"Dede"
n.30.VIII.1899
† ..1900

2

Alexandru
n. ..1901
† ..1907

Constantin
n. Paris 2.VII.1881
Licence en Droit;
Haut fonctionnaire;
Magistrat 1907-39;
Sénateur 1931-32;
Membre Fédération
Roumaine d'Escrime;
Décorations, Médailles;
& 22.VI.1906 **Maria**
GROZESCU

Maria
n. Paris 9.IX.1879
† 25.II.1935
╪ Buc.-Cim. Bellu
Ecrivaine;
&1 10.II.1902 (div.)
C.. GRUNAU
&2 23.I.1914
... HAMAT
Docteur;

2

Mihail
n. Chişinău
14.IX.1873

Maria
n. 18.VII.1878
† Vevey (CH) .XII.1968
&1 1896 **Mihai** (Mişu)
CANTACUZINO
(1er fils de "Nababul")
n. 1876 - † 1928
&2 1939 **George ENESCU**
Compositeur;

Constantin
n.Teţcani 4.IV.1881
† Teţcani 16.XII.1933
╪ Teţcani
Licence en Droit
à Genève;
Volontaire guerre
1916-18;
(sans enfants)

Elena
n.Teţcani 17/29.V.1884
† Teţcani 7.III.1938
╪ Teţcani
& Teţcani 3/16.IX.1909
Max COSTIN (div.)

1

Radu
n. Buc. 18.XII.1874
Licence en Droit - Buc.;
Conservatoire (déclamation);
Magistrat; Doyen Barreau Ilfov;
Capitaine d'Artilerie;
Décorations, Médailles;
Ecrivain; Journaliste;
&1 **Elena BACALOGLU** (div.)
&2 **Mărioara NAUMESCU** (div.)
&3 **Lucreţia COROI**

2

Noemi
n. Buc. 21.VI.1890
& 13.VI.1921
Ion IANCOVESCU
(div.)

2

Florica
n. 17.IV.1895
& 17.IV.1916
Nicolae Lupu
KOSTAKE

Constantin

Maria-Anca

1

Natalia
n. 18.X.1897

2

Miorica

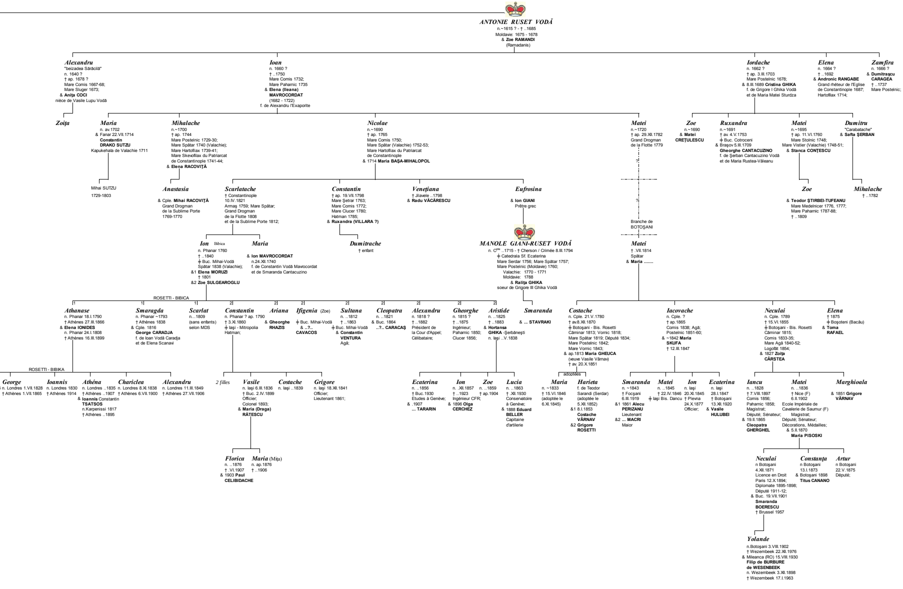

1

2

ANTONIE RUSET VODĂ
n.~1615 ? - † ..1685
Moldavie: 1675 - 1678
& **Zoe RAMANDI**
(Ramadanis)

3

Alexandru
"beizadea Sărăcilă"
n. 1640 ?
† ap. 1678 ?
Mare Comis 1667-68;
Mare Sluger 1673;
& **Aniţa COCI**
nièce de Vasile Lupu Vodă

Ioan
n. 1660 ?
† ..1750
Mare Comis 1732;
Mare Paharnic 1735
& **Elena (Ileana)**
MAVROCORDAT
(1682 - 1722)
f. de Alexandru l'Exaporite

Iordache
n. 1662 ?
† ap. 3.III.1703
Mare Postelnic 1678;
& 8.III.1689 **Cristina GHIKA**
f. de Grigore I Ghika Vodă
et de Maria Matei Sturdza

Elena
n. 1664 ?
† ..1692
& **Andronic RANGABE**
Grand rhéteur de l'Eglise
de Constantinople 1687;
Hartofilax 1714;

Zamfira
n. 1666 ?
& **Dumitraşcu**
CARAGEA
† ..1737
Mare Postelnic;

4

Zoiţa

Maria
n. av.1702
& Fanar 22.VII.1714
Constantin
DRAKO SUTZU
Kapukehaïa de Valachie 1711

Mihalache
n.~1700
† ap. 1744
Mare Postelnic 1729-30;
Mare Spătar 1740 (Valachie);
Mare Hartofilax 1739-41;
Mare Skevofilax du Patriarcat
de Constantinople 1741-44;
& **Elena RACOVIŢĂ**

Nicolae
n.~1690
† ap. 1765
Mare Comis 1750;
Mare Spătar (Valachie) 1752-53;
Mare Hartofilax du Patriarcat
de Constantinople
& 1714 **Maria BAŞA-MIHALOPOL**

Matei
n.~1720
† ap. 29.XII.1782
Grand Drogman
de la Flotte 1779

Zoe
n.~1690
& **Matei**
CREŢULESCU

Ruxandra
n.~1691
† av. 4.V.1753
⧧ Buc. Cotroceni
& Braşov 5.III.1709
Gheorghe CANTACUZINO
f. de Şerban Cantacuzino Vodă
et de Maria Rustea-Văleanu

Matei
n.~1695
† ap. 11.VI.1760
Mare Stolnic 1748;
Mare Vistier (Valachie) 1748-51;
& **Stanca CONŢESCU**

Dumitru
"Carabatache"
& **Safta ŞERBAN**

?

5

Mihai SUTZU
1729-1803

Anastasia
& Cple. **Mihai RACOVIŢĂ**
Grand Drogman
de la Sublime Porte
1769-1770

Scarlatache
† Constantinople
10.IV.1821
Armaş 1759; Mare Spătar;
Grand Drogman
de la Flotte 1808
et de la Sublime Porte 1812;

Constantin
† ap. 19.VII.1798
Mare Şetrar 1763;
Mare Comis 1772;
Mare Clucer 1780;
Hatman 1785;
& **Ruxandra (VILLARA ?)**

Veneţiana
† Jilavele ..1798
& **Radu VĂCĂRESCU**

Eufrosina
& **Ion GIANI**
Prêtre grec

?

Branche de
BOTOŞANI

Zoe
& **Teodor ŞTIRBEI-TUFEANU**
Mare Medelnicer 1776, 1777;
Mare Paharnic 1787-88;
† ..1809

Mihalache
† ..1782

6

Ion Bibica
n. Phanar 1760
† ..1840
⧧ Buc. Mihai-Vodă
Spătar 1838 (Valachie);
&1 **Elena MORUZI**
† 1801
&2 **Zoe SULGEAROGLU**

Maria
& **Ion MAVROCORDAT**
n.24.XII.1740
f. de Constantin Vodă Mavrocordat
et de Smaranda Cantacuzino

Dumitrache
† enfant

MANOLE GIANI-RUSET VODĂ
n. C^{ple} ..1715 - † Cherson / Crimée 8.III.1794
⧧ Catedrala Sf. Ecaterina
Mare Serdar 1756; Mare Spătar 1757;
Mare Postelnic (Moldavie) 1760;
Valachie: 1770 - 1771
Moldavie: 1788
& **Raliţa GHIKA**
soeur de Grigore III Ghika Vodă

Matei
† .VII.1814
Spătar
& **Maria ....**

ROSETTI - BIBICA

7

1
Athanase
n. Phanar 18.I.1790
† Athènes 27.III.1866
& **Elena IONIDES**
n. Phanar 24.I.1808
† Athènes 16.III.1899

1
Smaragda
n. Phanar ~1793
† Athènes 1838
& Cple. 1816
George CARADJA
f. de Ioan Vodă Caradja
et de Elena Scanavi

1
Scarlat
n....1809
(sans enfants)
selon MDS

2
Constantin
n. Phanar ? ap. 1790
† 3.XI.1860
⧧ Iaşi - Mitropolia
Hatman;

2
Ariana
& **Gheorghe**
RHAZIS

2
Ifigenia (Zoe)
⧧ Buc. Mihai-Vodă
& **..?..**
CAVACOS

2
Sultana
n. ..1812
† ..1863
⧧ Buc. Mihai-Vodă
& **Constantin**
VENTURA
Agă;

2
Cleopatra
n. ..1821
& Buc. 1864
..?.. CARACAŞ

2
Alexandru
n. 1818 ?
† ..1882
Président de
la Cour d'Appel;
Célibataire;

2
Gheorghe
n. 1815 ?
† ..1875
Ingénieur;
Paharnic 1850;
Clucer 1856;

2
Aristide
n. ..1825
† ..1883
& **Hortansa**
GHIKA -Şerbăneşti
n. Iaşi ..V.1838

Smaranda
& **... STAVRAKI**

Costache
n. Cple. 21.V.1780
† av.8.XII.1870
⧧ Botoşani - Bis. Rosetti
Căminar 1813; Vornic 1818;
Mare Spătar 1819; Député 1834;
Mare Postelnic 1842;
Mare Vornic 1843;
& ap.1813 **Maria GHEUCA**
(veuve Vasile Vârnav)
† av. 20.X.1851

Iacovache
n. Cple. ?
† ap.1865
Comis 1838; Agă;
Postelnic 1851-60;
& ~1842 **Maria**
SKUFA
† 12.III.1847

Neculai
n. Cple. 1789
† 15.VI.1855
⧧ Botoşani - Bis. Rosetti
Căminar 1815;
Comis 1833-35;
Mare Agă 1840-52;
Logofăt 1854;
& 1827 **Zoiţa**
CÂRSTEA

Elena
† 1875
⧧ Boşoteni (Bacău)
& **Toma**
RAFAEL

ROSETTI - BIBIKA

adoptées

8

George
n. Londres 1.VII.1828
† Athènes 1.VII.1865

Ioannis
n. Londres 1830
† Athènes 1914

Athéna
n. Londres ..1835
† Athènes ..1907
& **Ioannis** Constantin
TSATSOS
n.Karpenissi 1817
† Athènes ..1895

Chariclea
n. Londres 8.XI.1838
† Athènes 6.VII.1900

Alexandru
n. Londres 11.III.1849
† Athènes 27.VII.1906

2 filles

Vasile
n. Iaşi 6.III.1836
† Buc. 2.IV.1899
Officier;
Colonel 1893;
& **Maria (Draga)**
RĂTESCU

Costache
n. Iaşi ..1839

Grigore
n. Iaşi 18.XII.1841
Officier;
Lieutenant 1861;

Ecaterina
n. ..1856
† Buc.1930
Etudes à Genève;
& .1907
... TARARIN

Ion
n. .XII.1857
† ..1923
Ingénieur CFR;
& 1896 **Olga**
CERCHEZ

Zoe
n. ..1859
† ap.1904

Lucia
n. ..1863
† .XII.1930
Conservatoire
à Genève;
& 1888 **Eduard**
BELLER
Capitaine
d'artillerie

Maria
n. ~1833
† 15.VI.1846
(adoptée le
6.XI.1845)

Harieta
f. de Teodor
Sarandi (Serdar)
(adoptée le
5.XII.1852)
&1 8.I.1853
Costache
VÂRNAV
&2 **Grigore**
ROSETTI

Smaranda
n. ~1843
† Focşani
6.III.1919
&1 1861 **Alecu**
PERIZANU
Lieutenant
&2 **... MACRI**
Maior

Matei
n. ..1845
† 22.IV.1846
⧧ Iaşi Bis. Dancu

Ion
n. Iaşi
20.XI.1845
† Plevna
24.X.1877
Officier;

Ecaterina
n. Iaşi
28.I.1847
† Botoşani
13.XII.1920
& **Vasile**
HULUBEI

Iancu
n. ..1828
† 7.VIII.1897
Comis 1856;
Paharnic 1858;
Magistrat;
Député; Sénateur;
& 19.II.1865
Cleopatra
GHERGHEL

Matei
n. ..1836
† Nice (F)
6.II.1902
Ecole Impériale de
Cavalerie de Saumur (F)
Magistrat;
Député; Sénateur;
Décorations, Médailles;
& 5.II.1870
Maria PISOSKI

Marghioala
& 1851 **Grigore**
VÂRNAV

9

Florica
n. ..1876
† .VI.1907
& 1903 **Paul**
CELIBIDACHE

Maria (Miţa)
n. ap.1876
† ..1906

Neculai
n Botoşani
4.XII.1871
Licence en Droit
Paris 12.X.1894;
Diplomate 1895-1898;
Député 1911-12;
& Buc. 19.VII.1901
Smaranda
BOERESCU
† Brussel 1957

Constanţa
n Botoşani
13.I.1873
& Botoşani 1898
Titus CANANO

Artur
n Botoşani
22.V.1875
Député;

10

Yolande
n.Botoşani 3.VIII.1902
† Wezembeek 22.XII.1976
& Mileanca (RO) 15.VIII.1930
Filip de BURBURE
de WESENBEEK
n. Wezembeek 3.XII.1898
† Wezembeek 17.I.1963

11

12

13

14