1

2

l'Arbre Généalogique de la Famille
Tarnowski

Sources:
Paul THEROFF *http://pages.prodigy.net/ptheroff/*

3

Rédaction, graphisme et mise en page: Mona & Florian BUDU-GHYKA
juillet 2007
Copyright © Mona & Florian Budu-Ghyka

www.ghika.net

4

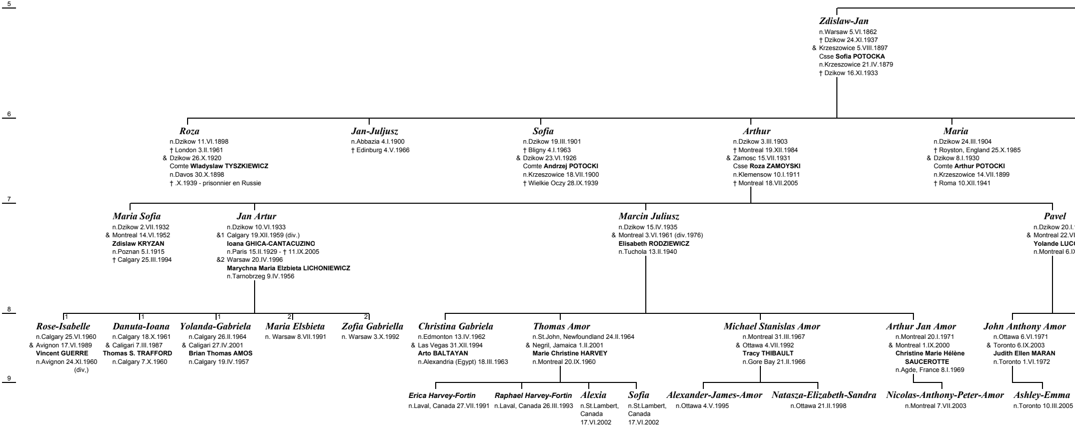

5

Zdislaw-Jan
n.Warsaw 5.VI.1862
† Dzikow 24.XI.1937
& Krzeszowice 5.VIII.1897
Csse **Sofia POTOCKA**
n.Krzeszowice 21.IV.1879
† Dzikow 16.XI.1933

6

Roza
n.Dzikow 11.VI.1898
† London 3.II.1961
& Dzikow 26.X.1920
Comte **Wladyslaw TYSZKIEWICZ**
n.Davos 30.X.1898
† .X.1939 - prisonnier en Russie

Jan-Juljusz
n.Abbazia 4.I.1900
† Edinburg 4.V.1966

Sofia
n.Dzikow 19.III.1901
† Bligny 4.I.1963
& Dzikow 23.VI.1926
Comte **Andrzej POTOCKI**
n.Krzeszowice 18.VII.1900
† Wielkie Oczy 28.IX.1939

Arthur
n.Dzikow 3.III.1903
† Montreal 19.XII.1984
& Zamosc 15.VII.1931
Csse **Roza ZAMOYSKI**
n.Klemensow 10.I.1911
† Montreal 18.VII.2005

Maria
n.Dzikow 24.III.1904
† Royston, England 25.X.1985
& Dzikow 8.I.1930
Comte **Arthur POTOCKI**
n.Krzeszowice 14.VII.1899
† Roma 10.XII.1941

7

Maria Sofia
n.Dzikow 2.VII.1932
& Montreal 14.VI.1952
Zdislaw KRYZAN
n.Poznan 5.I.1915
† Calgary 25.III.1994

Jan Artur
n.Dzikow 10.VI.1933
&1 Calgary 19.XII.1959 (div.)
Ioana GHICA-CANTACUZINO
n.Paris 15.II.1929 - † 11.IX.2005
&2 Warsaw 20.IV.1996
Marychna Maria Elzbieta LICHONIEWICZ
n.Tarnobrzeg 9.IV.1956

Marcin Juliusz
n.Dzikow 15.IV.1935
& Montreal 3.VI.1961 (div.1976)
Elisabeth RODZIEWICZ
n.Tuchola 13.II.1940

Pavel
n.Dzikow 20.I.
& Montreal 22.VI
Yolande LUC
n.Montreal 6.I

8

1 ***Rose-Isabelle***
n.Calgary 25.VI.1960
& Avignon 17.VI.1989
Vincent GUERRE
n.Avignon 24.XI.1960
(div,)

1 ***Danuta-Ioana***
n.Calgary 18.X.1961
& Caligari 7.III.1987
Thomas S. TRAFFORD
n.Calgary 7.X.1960

1 ***Yolanda-Gabriela***
n.Calgary 26.II.1964
& Caligari 27.IV.2001
Brian Thomas AMOS
n.Calgary 19.IV.1957

2 ***Maria Elsbieta***
n. Warsaw 8.VII.1991

2 ***Zofia Gabriella***
n. Warsaw 3.X.1992

Christina Gabriela
n.Edmonton 13.IV.1962
& Las Vegas 31.XII.1994
Arto BALTAYAN
n.Alexandria (Egypt) 18.III.1963

Thomas Amor
n.St.John, Newfoundland 24.II.1964
& Negril, Jamaica 1.II.2001
Marie Christine HARVEY
n.Montreal 20.IX.1960

Michael Stanislas Amor
n.Montreal 31.III.1967
& Ottawa 4.VII.1992
Tracy THIBAULT
n.Gore Bay 21.II.1966

Arthur Jan Amor
n.Montreal 20.I.1971
& Montreal 1.IX.2000
Christine Marie Hélène SAUCEROTTE
n.Agde, France 8.I.1969

John Anthony Amor
n.Ottawa 6.VI.1971
& Toronto 6.IX.2003
Judith Ellen MARAN
n.Toronto 1.VI.1972

9

Erica Harvey-Fortin
n.Laval, Canada 27.VII.1991

Raphael Harvey-Fortin
n.Laval, Canada 26.III.1993

Alexia
n.St.Lambert, Canada 17.VI.2002

Sofia
n.St.Lambert, Canada 17.VI.2002

Alexander-James-Amor
n.Ottawa 4.V.1995

Natasza-Elizabeth-Sandra
n.Ottawa 21.II.1998

Nicolas-Anthony-Peter-Amor
n.Montreal 7.VII.2003

Ashley-Emma
n.Toronto 10.III.2005

Copyright © Mona & Florian Budu-Ghyka

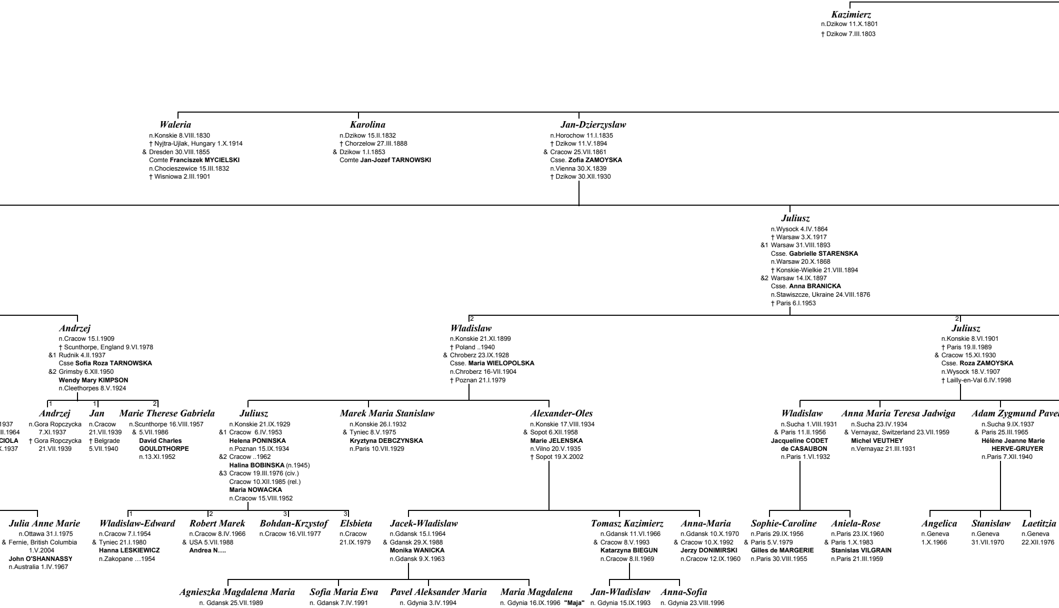

Kazimierz
n.Dzikow 11.X.1801
† Dzikow 7.III.1803

Waleria
n.Konskie 8.VIII.1830
† Nyjtra-Ujlak, Hungary 1.X.1914
& Dresden 30.VIII.1855
Comte **Franciszek MYCIELSKI**
n.Chocieszewice 15.III.1832
† Wisniowa 2.III.1901

Karolina
n.Dzikow 15.II.1832
† Chorzelow 27.III.1888
& Dzikow 1.I.1853
Comte **Jan-Jozef TARNOWSKI**

Jan-Dzierzyslaw
n.Horochow 11.I.1835
† Dzikow 11.V.1894
& Cracow 25.VII.1861
Csse. **Zofia ZAMOYSKA**
n.Vienna 30.X.1839
† Dzikow 30.XII.1930

Juliusz
n.Wysock 4.IV.1864
† Warsaw 3.X.1917
&1 Warsaw 31.VIII.1893
Csse. **Gabrielle STARENSKA**
n.Warsaw 20.X.1868
† Konskie-Wielkie 21.VIII.1894
&2 Warsaw 14.IX.1897
Csse. **Anna BRANICKA**
n.Stawiszcze, Ukraine 24.VIII.1876
† Paris 6.I.1953

Andrzej
n.Cracow 15.I.1909
† Scunthorpe, England 9.VI.1978
&1 Rudnik 4.II.1937
Csse **Sofia Roza TARNOWSKA**
&2 Grimsby 6.XII.1950
Wendy Mary KIMPSON
n.Cleethorpes 8.V.1924

2 *Wladislaw*
n.Konskie 21.XI.1899
† Poland ..1940
& Chroberz 23.IX.1928
Csse. **Maria WIELOPOLSKA**
n.Chroberz 16-VII.1904
† Poznan 21.I.1979

2 *Juliusz*
n.Konskie 8.VI.1901
† Paris 19.II.1989
& Cracow 15.XI.1930
Csse. **Roza ZAMOYSKA**
n.Wysock 18.V.1907
† Lailly-en-Val 6.IV.1998

1937
II.1964
CIOLA
X.1937

1 *Andrzej*
n.Gora Ropczycka 7.XI.1937
† Gora Ropczycka 21.VII.1939

1 *Jan*
n.Cracow 21.VII.1939
† Belgrade 5.VII.1940

2 *Marie Therese Gabriela*
n.Scunthorpe 16.VIII.1957
& 5.VII.1986
David Charles GOULDTHORPE
n.13.XI.1952

Juliusz
n.Konskie 21.IX.1929
&1 Cracow 6.IV.1953
Helena PONINSKA
n.Poznan 15.IX.1934
&2 Cracow ..1962
Halina BOBINSKA (n.1945)
&3 Cracow 19.III.1976 (civ.)
Cracow 10.XII.1985 (rel.)
Maria NOWACKA
n.Cracow 15.VIII.1952

Marek Maria Stanislaw
n.Konskie 26.I.1932
& Tyniec 8.V.1975
Kryztyna DEBCZYNSKA
n.Paris 10.VII.1929

Alexander-Oles
n.Konskie 17.VIII.1934
& Sopot 6.XII.1958
Marie JELENSKA
n.Vilno 20.V.1935
† Sopot 19.X.2002

Wladislaw
n.Sucha 1.VIII.1931
& Paris 11.II.1956
Jacqueline CODET de CASAUBON
n.Paris 1.VI.1932

Anna Maria Teresa Jadwiga
n.Sucha 23.IV.1934
& Vernayaz, Switzerland 23.VII.1959
Michel VEUTHEY
n.Vernayaz 21.III.1931

Adam Zygmund Pavel
n.Sucha 9.IX.1937
& Paris 25.III.1965
Hélène Jeanne Marie HERVE-GRUYER
n.Paris 7.XII.1940

Julia Anne Marie
n.Ottawa 31.I.1975
& Fernie, British Columbia 1.V.2004
John O'SHANNASSY
n.Australia 1.IV.1967

1 *Wladislaw-Edward*
n.Cracow 7.I.1954
& Tyniec 21.I.1980
Hanna LESKIEWICZ
n.Zakopane …1954

2 *Robert Marek*
n.Cracow 8.IV.1966
& USA 5.VII.1988
Andrea N….

3 *Bohdan-Krzystof*
n.Cracow 16.VII.1977

3 *Elsbieta*
n.Cracow 21.IX.1979

Jacek-Wladislaw
n.Gdansk 15.I.1964
& Gdansk 29.X.1988
Monika WANICKA
n.Gdansk 9.X.1963

Tomasz Kazimierz
n.Gdansk 11.VI.1966
& Cracow 8.V.1993
Katarzyna BIEGUN
n.Cracow 8.II.1969

Anna-Maria
n.Gdansk 10.X.1970
& Cracow 10.X.1992
Jerzy DONIMIRSKI
n.Cracow 12.IX.1960

Sophie-Caroline
n.Paris 29.IX.1956
& Paris 5.V.1979
Gilles de MARGERIE
n.Paris 30.VIII.1955

Aniela-Rose
n.Paris 23.IX.1960
& Paris 1.X.1983
Stanislas VILGRAIN
n.Paris 21.III.1959

Angelica
n.Geneva 1.X.1966

Stanislaw
n.Geneva 31.VII.1970

Laetitzia
n.Geneva 22.XII.1976

Agnieszka Magdalena Maria
n. Gdansk 25.VII.1989

Sofia Maria Ewa
n. Gdansk 7.IV.1991

Pavel Aleksander Maria
n. Gdynia 3.IV.1994

Maria Magdalena
n. Gdynia 16.IX.1996 **"Maja"**

Jan-Wladislaw
n. Gdynia 15.IX.1993

Anna-Sofia
n. Gdynia 23.VIII.1996

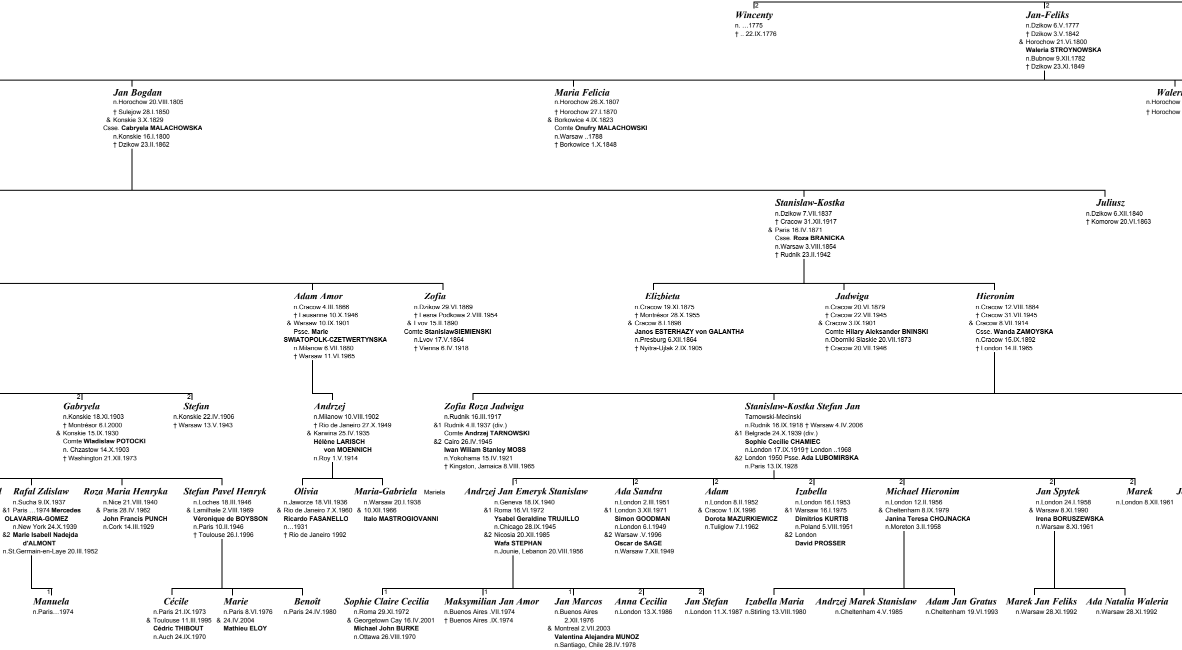

2 ***Wincenty***
n. …1775
† .. 22.IX.1776

2 ***Jan-Feliks***
n.Dzikow 6.V.1777
† Dzikow 3.V.1842
& Horochow 21.Vi.1800
Waleria STROYNOWSKA
n.Bubnow 9.XII.1782
† Dzikow 23.XI.1849

Jan Bogdan
n.Horochow 20.VIII.1805
† Sulejow 28.I.1850
& Konskie 3.X.1829
Csse. **Cabryela MALACHOWSKA**
n.Konskie 16.I.1800
† Dzikow 23.II.1862

Maria Felicia
n.Horochow 26.X.1807
† Horochow 27.I.1870
& Borkowice 4.IX.1823
Comte **Onufry MALACHOWSKI**
n.Warsaw ..1788
† Borkowice 1.X.1848

Waler
n.Horochow
† Horochow

Stanislaw-Kostka
n.Dzikow 7.VII.1837
† Cracow 31.XII.1917
& Paris 16.IV.1871
Csse. **Roza BRANICKA**
n.Warsaw 3.VIII.1854
† Rudnik 23.II.1942

Juliusz
n.Dzikow 6.XII.1840
† Komorow 20.VI.1863

Adam Amor
n.Cracow 4.III.1866
† Lausanne 10.X.1946
& Warsaw 10.IX.1901
Psse. **Marie SWIATOPOLK-CZETWERTYNSKA**
n.Milanow 6.VII.1880
† Warsaw 11.VI.1965

Zofia
n.Dzikow 29.VI.1869
† Lesna Podkowa 2.VIII.1954
& Lvov 15.II.1890
Comte **StanislawSIEMIENSKI**
n.Lvov 17.V.1864
† Vienna 6.IV.1918

Elizbieta
n.Cracow 19.XI.1875
† Montrésor 28.X.1955
& Cracow 8.I.1898
Janos ESTERHAZY von GALANTHA
n.Presburg 6.XII.1864
† Nyitra-Ujlak 2.IX.1905

Jadwiga
n.Cracow 20.VI.1879
† Cracow 22.VII.1945
& Cracow 3.IX.1901
Comte **Hilary Aleksander BNINSKI**
n.Oborniki Slaskie 20.VII.1873
† Cracow 20.VII.1946

Hieronim
n.Cracow 12.VIII.1884
† Cracow 31.VII.1945
& Cracow 8.VII.1914
Csse. **Wanda ZAMOYSKA**
n.Cracow 15.IX.1892
† London 14.II.1965

2 ***Gabryela***
n.Konskie 18.XI.1903
† Montrésor 6.I.2000
& Konskie 15.IX.1930
Comte **Wladislaw POTOCKI**
n. Chzastow 14.X.1903
† Washington 21.XII.1973

2 ***Stefan***
n.Konskie 22.IV.1906
† Warsaw 13.V.1943

Andrzej
n.Milanow 10.VIII.1902
† Rio de Janeiro 27.X.1949
& Karwina 25.IV.1935
Hélène LARISCH von MOENNICH
n.Roy 1.V.1914

Zofia Roza Jadwiga
n.Rudnik 16.III.1917
&1 Rudnik 4.II.1937 (div.)
Comte **Andrzej TARNOWSKI**
&2 Cairo 26.IV.1945
Iwan Wiliam Stanley MOSS
n.Yokohama 15.IV.1921
† Kingston, Jamaica 8.VIII.1965

Stanislaw-Kostka Stefan Jan
Tarnowski-Mecinski
n.Rudnik 16.IX.1918 † Warsaw 4.IV.2006
&1 Belgrade 24.X.1939 (div.)
Sophie Cecilie CHAMIEC
n.London 17.IX.1919† London ..1968
&2 London 1950 Psse. **Ada LUBOMIRSKA**
n.Paris 13.IX.1928

Rafal Zdislaw
n.Sucha 9.IX.1937
&1 Paris …1974 **Mercedes OLAVARRIA-GOMEZ**
n.New York 24.X.1939
&2 **Marie Isabell Nadejda d'ALMONT**
n.St.Germain-en-Laye 20.III.1952

Roza Maria Henryka
n.Nice 21.VIII.1940
& Paris 28.IV.1962
John Francis PUNCH
n.Cork 14.III.1929

Stefan Pavel Henryk
n.Loches 18.III.1946
& Lamilhale 2.VIII.1969
Véronique de BOYSSON
n.Paris 10.II.1946
† Toulouse 26.I.1996

Olivia
n.Jaworze 18.VII.1936
& Rio de Janeiro 7.X.1960
Ricardo FASANELLO
n…1931
† Rio de Janeiro 1992

Maria-Gabriela Mariela
n.Warsaw 20.I.1938
& 10.XII.1966
Italo MASTROGIOVANNI

1 ***Andrzej Jan Emeryk Stanislaw***
n.Geneva 18.IX.1940
&1 Roma 16.VI.1972
Ysabel Geraldine TRUJILLO
n.Chicago 28.IX.1945
&2 Nicosia 20.XII.1985
Wafa STEPHAN
n.Jounie, Lebanon 20.VIII.1956

2 ***Ada Sandra***
n.London 2.III.1951
&1 London 3.XII.1971
Simon GOODMAN
n.London 6.I.1949
&2 Warsaw .V.1996
Oscar de SAGE
n.Warsaw 7.XII.1949

2 ***Adam***
n.London 8.II.1952
& Cracow 1.IX.1996
Dorota MAZURKIEWICZ
n.Tuliglow 7.I.1962

2 ***Izabella***
n.London 16.I.1953
&1 Warsaw 16.I.1975
Dimitrios KURTIS
n.Poland 5.VIII.1951
&2 London
David PROSSER

2 ***Michael Hieronim***
n.London 12.II.1956
& Cheltenham 8.IX.1979
Janina Teresa CHOJNACKA
n.Moreton 3.II.1958

2 ***Jan Spytek***
n.London 24.I.1958
& Warsaw 8.XI.1990
Irena BORUSZEWSKA
n.Warsaw 8.XI.1961

2 ***Marek***
n.London 8.XII.1961

1 ***Manuela***
n.Paris…1974

Cécile
n.Paris 21.IX.1973
& Toulouse 11.III.1995
Cédric THIBOUT
n.Auch 24.IX.1970

Marie
n.Paris 8.VI.1976
& 24.IV.2004
Mathieu ELOY

Benoît
n.Paris 24.IV.1980

1 ***Sophie Claire Cecilia***
n.Roma 29.XI.1972
& Georgetown Cay 16.IV.2001
Michael John BURKE
n.Ottawa 26.VIII.1970

1 ***Maksymilian Jan Amor***
n.Buenos Aires .VII.1974
† Buenos Aires .IX.1974

1 ***Jan Marcos***
n.Buenos Aires 2.XII.1976
& Montreal 2.VII.2003
Valentina Alejandra MUNOZ
n.Santiago, Chile 28.IV.1978

2 ***Anna Cecilia***
n.London 13.X.1986

2 ***Jan Stefan***
n.London 11.X.1987

Izabella Maria
n.Stirling 13.VIII.1980

Andrzej Marek Stanislaw
n.Cheltenham 4.V.1985

Adam Jan Gratus
n.Cheltenham 19.VI.1993

Marek Jan Feliks
n.Warsaw 28.XI.1992

Ada Natalia Waleria
n.Warsaw 28.XI.1992

Copyright © Mona & Florian Budu-Ghyka

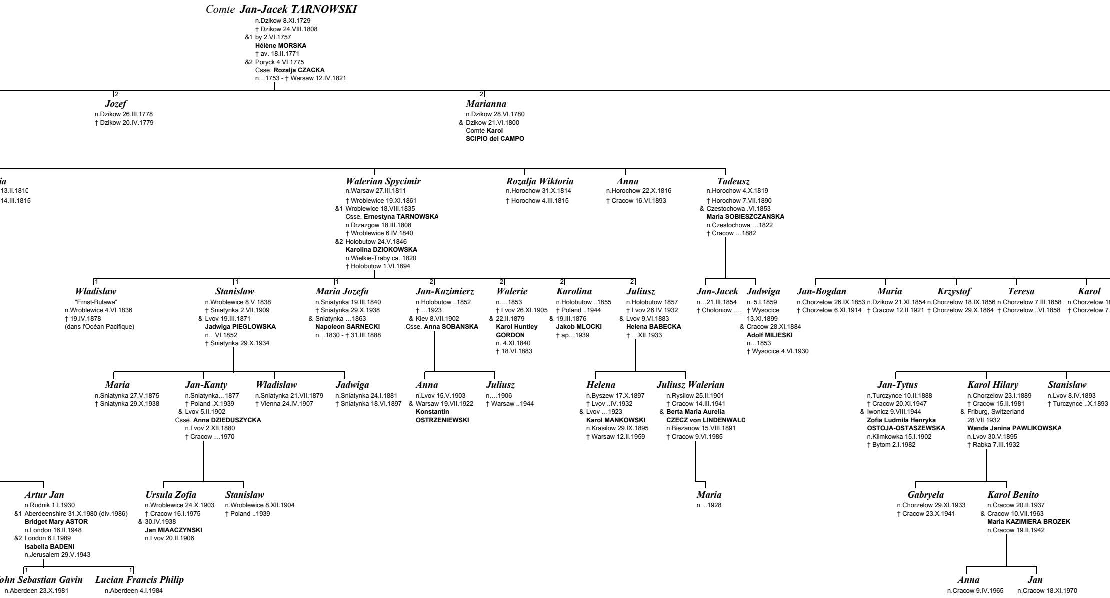

Comte ***Jan-Jacek TARNOWSKI***
n.Dzikow 8.XI.1729
† Dzikow 24.VIII.1808
&1 by 2.VI.1757
Hélène MORSKA
† av. 18.II.1771
&2 Poryck 4.VI.1775
Csse. **Rozalja CZACKA**
n…1753 - † Warsaw 12.IV.1821

2 ***Jozef***
n.Dzikow 26.III.1778
† Dzikow 20.IV.1779

2 ***Marianna***
n.Dzikow 28.VI.1780
& Dzikow 21.VI.1800
Comte **Karol**
SCIPIO del CAMPO

ia
13.II.1810
14.III.1815

Walerian Spycimir
n.Warsaw 27.III.1811
† Wroblewice 19.XI.1861
&1 Wroblewice 18.VIII.1835
Csse. **Ernestyna TARNOWSKA**
n.Drzazgow 18.III.1808
† Wroblewice 6.IV.1840
&2 Holobutow 24.V.1846
Karolina DZIOKOWSKA
n.Wielkie-Traby ca..1820
† Holobutow 1.VI.1894

Rozalja Wiktoria
n.Horochow 31.X.1814
† Horochow 4.III.1815

Anna
n.Horochow 22.X.1816
† Cracow 16.VI.1893

Tadeusz
n.Horochow 4.X.1819
† Horochow 7.VII.1890
& Czestochowa .VI.1853
Maria SOBIESZCZANSKA
n.Czestochowa …1822
† Cracow …1882

1 ***Wladislaw***
"Ernst-Bulawa"
n.Wroblewice 4.VI.1836
† 19.IV.1878
(dans l'Océan Pacifique)

1 ***Stanislaw***
n.Wroblewice 8.V.1838
† Sniatynka 2.VII.1909
& Lvov 19.III.1871
Jadwiga PIEGLOWSKA
n…VI.1852
† Sniatynka 29.X.1934

1 ***Maria Jozefa***
n.Sniatynka 19.III.1840
† Sniatynka 29.X.1938
& Sniatynka …1863
Napoleon SARNECKI
n…1830 - † 31.III.1888

2 ***Jan-Kazimierz***
n.Holobutow ..1852
† …1923
& Kiev 8.VII.1902
Csse. **Anna SOBANSKA**

2 ***Walerie***
n.…1853
† Lvov 26.XI.1905
& 22.II.1879
Karol Huntley
GORDON
n. 4.XI.1840
† 18.VI.1883

2 ***Karolina***
n.Holobutow ..1855
† Poland ..1944
& 19.III.1876
Jakob MLOCKI
† ap…1939

2 ***Juliusz***
n.Holobutow 1857
† Lvov 26.IV.1932
& Lvov 9.VI.1883
Helena BABECKA
† …XII.1933

Jan-Jacek
n…21.III.1854
† Choloniow ….

Jadwiga
n. 5.I.1859
† Wysocice
13.XI.1899
& Cracow 28.XI.1884
Adolf MILIESKI
n…1853
† Wysocice 4.VI.1930

Jan-Bogdan
n.Chorzelow 26.IX.1853
† Chorzelow 6.XI.1914

Maria
n.Dzikow 21.XI.1854
† Cracow 12.II.1921

Krzystof
n.Chorzelow 18.IX.1856
† Chorzelow 29.X.1864

Teresa
n.Chorzelow 7.III.1858
† Chorzelow ..VI.1858

Karol
n.Chorzelow 1
† Chorzelow 7.

Maria
n.Sniatynka 27.V.1875
† Sniatynka 29.X.1938

Jan-Kanty
n.Sniatynka…1877
† Poland .X.1939
& Lvov 5.II.1902
Csse. **Anna DZIEDUSZYCKA**
n.Lvov 2.XII.1880
† Cracow …1970

Wladislaw
n.Sniatynka 21.VII.1879
† Vienna 24.IV.1907

Jadwiga
n.Sniatynka 24.I.1881
† Sniatynka 18.VI.1897

Anna
n.Lvov 15.V.1903
& Warsaw 19.VII.1922
Konstantin
OSTRZENIEWSKI

Juliusz
n.…1906
† Warsaw ..1944

Helena
n.Byszew 17.X.1897
† Lvov ..IV.1932
& Lvov …1923
Karol MANKOWSKI
n.Krasilow 29.IX.1895
† Warsaw 12.II.1959

Juliusz Walerian
n.Rysilow 25.II.1901
† Cracow 14.III.1941
& **Berta Maria Aurelia**
CZECZ von LINDENWALD
n.Biezanow 15.VIII.1891
† Cracow 9.VI.1985

Jan-Tytus
n.Turczynce 10.II.1888
† Cracow 20.XI.1947
& Iwonicz 9.VIII.1944
Zofia Ludmila Henryka
OSTOJA-OSTASZEWSKA
n.Klimkowka 15.I.1902
† Bytom 2.I.1982

Karol Hilary
n.Chorzelow 23.I.1889
† Cracow 15.II.1981
& Friburg, Switzerland
28.VII.1932
Wanda Janina PAWLIKOWSKA
n.Lvov 30.V.1895
† Rabka 7.III.1932

Stanislaw
n.Lvov 8.IV.1893
† Turczynce ..X.1893

Artur Jan
n.Rudnik 1.I.1930
&1 Aberdeenshire 31.X.1980 (div.1986)
Bridget Mary ASTOR
n.London 16.II.1948
&2 London 6.I.1989
Isabella BADENI
n.Jerusalem 29.V.1943

Ursula Zofia
n.Wroblewice 24.X.1903
† Cracow 16.I.1975
& 30.IV.1938
Jan MIAACZYNSKI
n.Lvov 20.II.1906

Stanislaw
n.Wroblewice 8.XII.1904
† Poland ..1939

Maria
n. ..1928

Gabryela
n.Chorzelow 29.XI.1933
† Cracow 23.X.1941

Karol Benito
n.Cracow 20.II.1937
& Cracow 10.VII.1963
Maria KAZIMIERA BROZEK
n.Cracow 19.II.1942

1 ***ohn Sebastian Gavin***
n.Aberdeen 23.X.1981

1 ***Lucian Francis Philip***
n.Aberdeen 4.I.1984

Anna
n.Cracow 9.IV.1965

Jan
n.Cracow 18.XI.1970

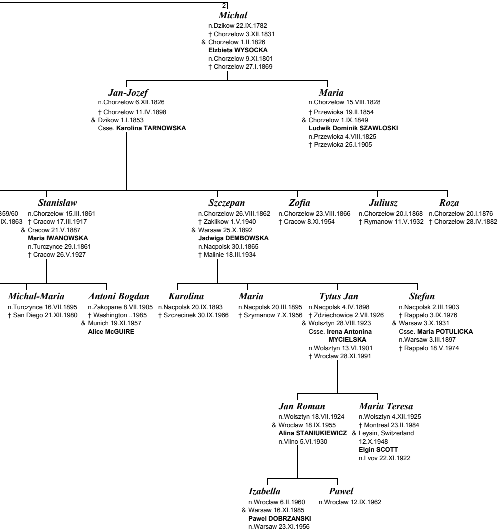

2

Michal

n.Dzikow 22.IX.1782
† Chorzelow 3.XII.1831
& Chorzelow 1.II.1826
Elzbieta WYSOCKA
n.Chorzelow 9.XI.1801
† Chorzelow 27.I.1869

Jan-Jozef

n.Chorzelow 6.XII.1826
† Chorzelow 11.IV.1898
& Dzikow 1.I.1853
Csse. **Karolina TARNOWSKA**

Maria

n.Chorzelow 15.VIII.1828
† Przewioka 19.II.1854
& Chorzelow 1.IX.1849
Ludwik Dominik SZAWLOSKI
n.Przewioka 4.VIII.1825
† Przewioka 25.I.1905

359/60
IX.1863

Stanislaw

n.Chorzelow 15.III.1861
† Cracow 17.III.1917
& Cracow 21.V.1887
Maria IWANOWSKA
n.Turczynce 29.I.1861
† Cracow 26.V.1927

Szczepan

n.Chorzelow 26.VIII.1862
† Zaklikow 1.V.1940
& Warsaw 25.X.1892
Jadwiga DEMBOWSKA
n.Nacpolsk 30.I.1865
† Malinie 18.III.1934

Zofia

n.Chorzelow 23.VIII.1866
† Cracow 8.XI.1954

Juliusz

n.Chorzelow 20.I.1868
† Rymanow 11.V.1932

Roza

n.Chorzelow 20.I.1876
† Chorzelow 28.IV.1882

Michal-Maria

n.Turczynce 16.VII.1895
† San Diego 21.XII.1980

Antoni Bogdan

n.Zakopane 8.VII.1905
† Washington ..1985
& Munich 19.XI.1957
Alice McGUIRE

Karolina

n.Nacpolsk 20.IX.1893
† Szczecinek 30.IX.1966

Maria

n.Nacpolsk 20.III.1895
† Szymanow 7.X.1956

Tytus Jan

n.Nacpolsk 4.IV.1898
† Zdziechowice 2.VII.1926
& Wolsztyn 28.VIII.1923
Csse. **Irena Antonina MYCIELSKA**
n.Wolsztyn 13.VI.1901
† Wroclaw 28.XI.1991

Stefan

n.Nacpolsk 2.III.1903
† Rappalo 3.IX.1976
& Warsaw 3.X.1931
Csse. **Maria POTULICKA**
n.Warsaw 3.III.1897
† Rappalo 18.V.1974

Jan Roman

n.Wolsztyn 18.VII.1924
& Wroclaw 18.IX.1955
Alina STANIUKIEWICZ
n.Vilno 5.VI.1930

Maria Teresa

n.Wolsztyn 4.XII.1925
† Montreal 23.II.1984
& Leysin, Switzerland 12.X.1948
Elgin SCOTT
n.Lvov 22.XI.1922

Izabella

n.Wroclaw 6.II.1960
& Warsaw 16.XI.1985
Pawel DOBRZANSKI
n.Warsaw 23.XI.1956

Pawel

n.Wroclaw 12.IX.1962

Copyright © Mona & Florian Budu-Ghyka